



羽ばたく翼、ともに築く未来

かながわ信用金庫

http://www.shinkin.co.jp/kanagawa



披露山公園

サルとともに
水平線を望む



逗子の海岸線を望む高台に位置する披露山公園(逗子市)。「地球って丸んだ」と感じる眺望に心奪われ、ふと園内に目をやるとなぜかそこには猿舎が...第二次世界大戦中、海軍の高射砲陣地があったこの場所。その高射砲砲座跡を利用して造られたのが、猿舎と花壇、展望台なのです。

昭和50年頃、千葉県富津市から二ホンザル数頭がやってきた。現在22頭が仲良く暮らしています。飼育員の肩に乗ったり、手渡しでご飯やおやつをもらったりする姿は、まるで家族か友達のように。見ているだけで心がほっこりします。

今年6月、赤ちゃんサルが誕生しました。かわいい姿を見られるだけでなく、今なら名付け親になれるチャンスです。愛くるしい姿を見に、出かけてみませんか?

赤ちゃんサルの名前を募集!

赤ちゃんサル情報

2016年6月1日生まれ オス
性格 好奇心旺盛
母親 ツバキ

今年6月に生まれたサルの赤ちゃんの名前を公募中!

募集期間 ~2016年10月14日(金)

応募概要
・豆の品種や、豆にちなんだ名前
・現在いるサルの名前(以下の名前)以外
いんげん、だいふく、くろ、えんどう、おたふく、そら、だいず、えだまめ、ピーナッツ、あずき、ピスタチオ、アーモンド、カカオ、ナットウ

応募方法
来園 披露山公園内レストハウス設置の応募箱に投函
来庁 逗子市役所 緑政課窓口へ提出
メール タイトルに「赤ちゃんサル名前募集」と記入し、逗子市緑政課 ☐ ryokusei@city.zushi.kanagawa.jp まで送付

※応募する方の名前、住所等を記入する必要なし
※賞品等はなし

結果発表 広報ずしおよび逗子市ホームページにて
問合せ 逗子市環境都市部緑政課 ☎046(873)1111



直径12mの高射砲砲座跡を利用して造られた円形の猿舎や展望台。サルも海を眺めているかも?



「食事タイム」と「おやつタイム」では、サルたちの本性(?)が見られてビックリ!
食事タイム 11:15頃
おやつタイム 15:30頃

サルたちのプロフィール。見分けがつく?

「披露山公園の猿舎は、ほかの動物園などと違って人とサルの距離感が近いのが特徴です。表情や顔つきなど一頭一頭ちがうところをぜひ見てもらいたいですね。」



飼育員の吉村 敏幸さん(飼育歴11年)、小山 勇人さん(飼育歴2年)

披露山公園
逗子市新宿5-1851
(JR逗子駅よりバス 小坪経由鎌倉行き「披露山入り口」下車 徒歩約15分)
レストハウス 土日祝の11:00~16:00 雨天時、平日は休業
49台(8:30~16:30) ※時間外は閉鎖

Sale

9.17(土) ▶ 10.2(日)

人気のアーコール社の家具、アンティーク家具、インテリア小物、ステンドグラス、照明、食器、ジュエリー、etc...

セール商品多数 をご用意しております!

※セール中、工房が大変混み合いますので、家具のお届けに日数がかかる場合があります。ご了承ください。

Kiya Antiques YOKOHAMA
キヤアンティークス 本店
045-641-1440
横浜市中区山下町108-1
11:00~19:00
月曜(祝祭日は営業)



Kiya Antiques FUJISAWA
キヤアンティークス 藤沢ウェアハウス店
0466-86-8341
藤沢市石川4-8-15
11:00~19:00
休 月曜(祝祭日は営業)
P 有

キヤアンティークス
寿照寺前 つけり具店
城南交差点 つけり具店
JR東海線 藤沢駅

和模様の世界
初屋
9/20(水)~9/25(日) キヤアンティークス 2階
5%OFF ※一部除外商品あり
2016/10/31 1回限り



煮込みハンバーグ モッツアレラチーズ入り(1,190円〜)



海の幸のグリル魚がしバターソース(1,990円)



国産豚ヒレ肉のカツカツ(1,390円)



モンブランパフェ (680円) [写真左]



巨峰と梨のパフェ (680円) [写真右]

野菜たっぷりの美味しい秋が勢揃い 自然派レストラン 茶屋 亜希子

食欲の秋におススメのメニューが勢揃い。子どもから大人まで大人気の「煮込みハンバーグ モッツアレラチーズ入り」をはじめ、「国産豚ヒレ肉のカツカツ」、「海の幸のグリル魚がしバターソース」など、ヘルシーでボリューム満点のメニューがずらり。〆は秋の味覚を存分に楽しめる「モンブランパフェ」や「巨峰と梨のパフェ」はいかが。美味しい秋を食べつくそう。 ※価格はすべて税別



0466-89-0022
〒292-7101 藤沢市遠藤2927-1
遠藤市民センター並び
「遠藤北原」バス停下車
11:00~22:00 年中無休
P 有(50台)

要予約
野菜料理教室
9/23(金)
14:30~16:30
参加費2,300円
リコーダー&リュート
コンサート
10/22(土)
17:30~20:00~
お食事をされた方に
オーガニックパスタ(500g)
プレゼント
クーポン1枚につき1袋 2016/9/30

パリスタイル・アレンジメント1Dayレッスン Ecole d'Art Floral Grandir

風が心地よい今日この頃。花に触れて秋を感じませんか? グランディールでは、海外デザイナーとの親交により毎年トレンドを取り入れ、本場の技術と感性をレッスンしています。いつもの教室で仏トップデザイナーのデュプロマ取得もOK! 生花のほか、プリザーブドやウェディングブーケのレッスン作品はギフトにも♪ 初めての方もお気軽に!



1 Dayレッスン日程
9/20、10/4、10/18(火曜日)
①14:30~②18:30~
※いずれか1回。要予約

044-711-0188
(10:00~18:00土日祝除く)
茅ヶ崎市元町1-1 茅ヶ崎ラスカ6F A教室
毎月第1・3火曜日 14:30~18:30~
グランディール 花デザイン

1 Dayレッスン参加費(花材費込)
50%OFF
7,000円 → 3,500円(生花)
≪当日入金特典≫
入会金0円・特製花バサミプレゼント♪
回数複数申込可 随時ご来場時 2016/10/18



メニュー例 若鶏のソテーと森のキノコのランデブー



SPASSO

秋の収穫&昔懐かしい洋食バイキングはいかが? 観音崎京急ホテル 浜木綿

三浦半島最東端に建つ観音崎京急ホテルのレストラン「浜木綿」では、キノコや秋ナス、三浦かぼちゃなど、地元の食材を使ったメニューやオムレツ、メンチカツ、ナポリタンなど昔懐かしい洋食のランチバイキングを開催している。メニューは毎月替わり、常時20種類以上の料理が並ぶ。また人気のスパ「SPASSO」とランチバイキングがセットで楽しめるプランもある。浦賀水路を行きかう世界の船舶を見ながら、優雅に至福のひと時を過ごすのはいかが。

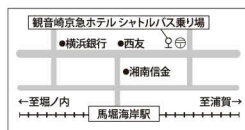

046-844-9080 浜木綿
横須賀市走水2
※京急線「馬堀海岸駅」より無料送迎あり
※横濱横須賀道路「馬堀海岸IC」より5分
11:30~15:00 (L.O.14:30) 観音崎京急ホテル 検索

◆ランチバイキング
大人 平日2,400円、
土日祝2,600円
子ども(小学生) 1,700円ほか
◆スパ&ランチセット
大人 平日3,300円、
土日祝3,600円
子ども(小学生) 2,200円ほか

Café持参で
ランチバイキングのみ
10%割引
同伴者5名まで 2016/10/16

本物にこだわるおもてなし農家直営レストラン レストラン 栗の里ローズガーデン

これから秋バラの見頃を迎えるローズガーデンレストラン。10月末まで秋バラフェアを開催しています。期間中14時~、19時~は手回しアンティークオルガンの生演奏、お子様にバルーンアートのプレゼント。ディナータイムはガーデンライトアップも。店内に置かれた年代物のオート三輪もお見逃しなく。ランチメニュー(平日)も充実していますので、気軽に秋バラを楽しみませんか?



046-245-1341
厚木市山原554-1
11:00~22:00(L.O.21:30)
P 50台
レストラン栗の里 検索

お食事 10%OFF
※割引は最大1,000円まで
2016/10/31

Information

秋のおでかけ、どこに行く?

お屋敷とアートが融合した新しい空間 第11回 湘南邸園文化祭 2016

東は三浦市から西は真鶴町までの、相模湾沿岸に残る14市町の邸園(邸宅・庭園、歴史的建造物等)を舞台とした66もの催し。コンサートや茶会、まち歩き、映画会などジャンルはさまざま。秋の一日、アートを楽しみながら湘南のまちを散策して、新しい魅力を発見しませんか。詳細はホームページにて。

問合せ 045-341-0087
湘南邸園文化祭連絡協議会事務局
~12月24日(土)
HP http://shonan-teien-festival.org/



マンツーマンで自分だけのパーソナルエステ Lien de Beaute

9月は美肌への分かれ道です。夏に受けた肌のダメージ、肌疲れをすっきり解消して湘南美人になりましょう! 結果が分かる技術と上質なおもてなしが人気の同サロンへは、都内から通うお客様も多数。肌質、骨格、筋肉、疲れ方や太り方、歳の重ね方も、誰ひとり同じではありません。一人ひとりに合わせたケアで、美肌へ導きます。



0466-98-1493
藤沢市鶴沼花沢町1-1 藤沢駅前ハイム601
10:00~20:00 火曜日
女性専用 完全予約制
リアン 藤沢 検索

オーダーメイドフェイシャル
お肌のコンディションに合わせて対応します
70分 TT,880円 → 6,500円
2016/10/31

9/22(木) ~ 9/25(日)

世界の手織絨毯がお買い得な4日間! 年に一度の大人気企画「特選手織絨毯展」

家具・インテリアの専門店 ルームズ大正堂 つじどう店

世界の絨毯を一堂に集めた「特選手織絨毯展」では、近年人気のギャベをはじめペルシャ絨毯、トルコ・ヘレケ絨毯、中国段通など、上質な手織絨毯の数々を4日間限定特別価格で販売します。上質な手織り絨毯は、使い込むうちに柔らかく光沢を帯びて、その美しさが増してゆくのも人気の理由。すべて手織りの一点ものなので、微妙な色柄の違いも選ぶ楽しみのひとつです。また、中にはアウトレット品もあるので驚きのプライスダウン品など、掘り出し物を見つけるチャンス。現品限り、早い者勝ちです!

「特別優待セール」も同時開催!

店内ではほぼ全品5%オフになる「特別優待セール」も9月25日(日)まで同時開催。「欲しかった品を手に入れるなら大正堂のこのセール!」という人も多い毎回大人気の企画です。中でもおすすめは「オーダーカーテン」。新しい季節を彩るデザイン豊富なオーダーカーテンから、お気に入りの品がリーズナブルに手に入ります。お買い物時に嬉しい「会限定特典」(右囲み)も。



イラン西部の遊牧民族が高品質の天然ワールを紡いだギャベの絨毯

- 今だけの3大特典
◆不要家具を特別料金で引き取り ※19,800円以上の商品1点につき同等家具1点
◆無料家具預かり最長1年
◆分割払い金利・手数料0円 ※3~24回払い

Room's TAISHODO ルームズ大正堂 since 1912

0466-30-4811
藤沢市辻堂新町1-6-35(辻堂駅北口より徒歩約7分)
平日 10:30~19:00
土日祝日 10:00~20:00
ルームズ大正堂 検索



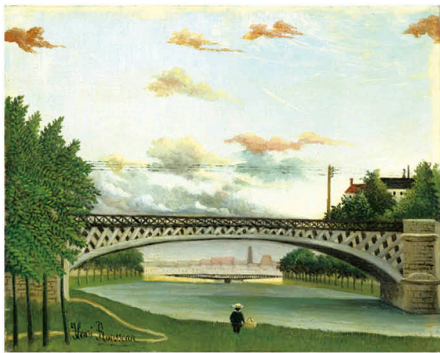

写真左: アンリ・ルソー 《シャラントン＝ル＝ポン》1905-1910年頃 油彩/カンヴァス ポーラ美術館蔵



写真右: ウジェーヌ・アジェ 《ヴェルサイユ》1903年 ゼラチン・シルバー・プリント 川崎市市民ミュージアム蔵(展示期間:9/10-10/23)

仙石原のすすきとともに芸術の秋を満喫 ポーラ美術館

来年3月3日(金)まで開催中の「ルソー、フジタ、写真家アジェのバリー境界線への視線」展は、アンリ・ルソー、レオナルド・フジタ(藤田嗣治)、そして近代写真の父と呼ばれたウジェーヌ・アジェに焦点をあてた展覧会。20世紀初頭、パリが郊外へと拡張していった時代に、3人をはじめ同時代の画家たちが写し取った「境界線」の風景をたどります。

0460-84-2111
足柄下郡箱根町仙石原小塚山1285
9:00~17:00(入館は16:30まで)
会期中無休
大人1,800円 大学・高校生1,300円
中学・小学生(土曜日無料)700円ほか

10月8日に特別講演会を開催! ベル・エポックの光と影ー アジェとその時代

日時:10月8日(土)
14時~15時30分
講師:小倉孝誠
(フランス文学者、慶應義塾大学教授)
場所:館内講堂
料金:無料(要入館券)
定員:当日先着100名

ご招待券を5組10名様に
(応募方法は下記参照)



待ちに待った決算セールは9/25(日)まで! パイン材家具専門店 湘南woods

「湘南の暮らしをよりナチュラルに」がコンセプトの同店。天然無垢のパイン材にこだわった、人と環境に優しい家具が、ぬくもり溢れる明るい店内に並びます。今年も1年に1度の決算セールを開催。店内全ての商品が店頭価格から10~50%OFF、そのほか超お買い得商品や掘り出し物も登場予定! オーダーメイド、リフォームも大人気。お気軽にご相談を。

0466-45-3355
0466-45-6498
藤沢市湘南台7-1-2 Pedra Rioll 1階
10:00~18:00 不定休
info@shonan-woods.co.jp
湘南woods 検索



オーダー家具製作例



グリーンテラス葉山 小林礼さんがレクチャー

多肉植物のベストシーズン到来!

アンティーク調のブリキ缶を利用して秋のアレンジ

これからの季節、多肉植物も紅葉します。お手持ちの器で小さな秋を楽しみましょう。

用意するもの

- ブリキ缶(好きな器で、穴が開いてなくてもOK)
- 多肉植物&ミニ観葉の土

苗の種類

- ホワイトストーン クロウプ(セダム属)
- カメレオン(セダム属)
- ブロンズ姫(グラブトベダルム属)
- 静夜(エケベリア属)ほか

植え方

- 1 缶の高さに対して、6割くらい土を入れる
- 2 苗をポットから出したら、土を軽くほぐして株分けする
- 3 株分けした苗を数種類組み合わせ、土に置き、軽く土を足す
- 4 ③を繰り返して、全体にバランスよく植える
- 5 先の細い水差しで水やり

POINT

- 多肉植物は、質感や色、高さの違うものを準備する。特にこれからの季節は、紅葉する多肉の品種で寄せ植えすると秋の雰囲気
- 正面手前から3段階くらいの高低差を意識して寄せ植えする
- 水やりは10日に一度ほど。軒下カベランダ、リビングやキッチンなどの室内なら、たまに日光浴させる

協力
グリーンテラス葉山
横須賀市芦名2-1303-1
☎046-856-8701
グリーンテラス葉山 検索

リゾート気分でカジュアルに! 葉山パブリックゴルフコース・練習場

高台から富士山や房総半島、江の島を望む絶景コースが人気の葉山パブリック。最長349ヤード、全ホール2グリーンと本格ショートコースが楽しめます。カジュアルな服装で気軽にプレーができるので、ゆったりとリゾート気分を満喫してみても。お一人様もOK、まずは気軽にお問合せを。

046-878-8100
三浦郡葉山町上山口2800
平日6:00より受付開始(土日祝予約制)
※天候・日没等により終了時間は変更
※ジュニア・学生料金有

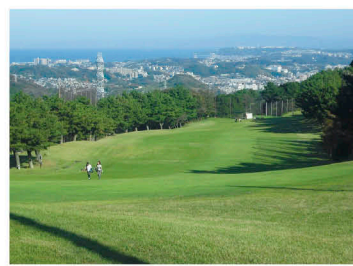

東には房総半島や東京湾、西には江の島や富士山も

1回目プレー(9H) 1,000円キャッシュバック
団全利用可 日ご来場時 2016/11/18
※他のサービスとの併用不可 ※ジュニア・学生を除く
※ペアプレイ券のお客様はお一人様500円の返金となります

よしもとの人気お笑い芸人が横須賀に大集結! 「お笑いまつりin横須賀」チケット販売中

今やテレビで見ない日はない、人気お笑いコンビの博多華丸・大吉、タカアンドトシ、大ブレイク中のトレンドエンジェルをはじめ、佐久間一行、ジャングルポケット、シソンヌが出演するよしもとの「お笑いまつり in 横須賀」。芸術の秋にお笑いライブはいかが?

0466-41-9080 湘南よみうり新聞社(ヨコハマよみうりプレイガイド)
046-823-7999 横須賀芸術劇場 チケット予約センター
横須賀芸術劇場(横須賀市本町3-27)
2016年10月23日(日) 開場18:45 開演19:30
全席指定(税込) 前売り3,500円 当日4,000円
※5歳以上有料、4歳以下無料、お席が必要な場合有料
※都合により出演者が変更になる場合がございます



博多華丸・大吉

その他チケット取扱い先
・チケットよしもと ☎0570-550-100[Yコード:104596]
24時間受付 ※お問合せは10時~19時
・チケットぴあ ☎0570-02-9999[Pコード:453-916]
・ローソンチケット ☎0570-000-407[Lコード:37065]

Present 当たるといいね!

各種チケットプレゼント ※応募方法は右下参照

ヒルトン小田原リゾート&スパ オレンジサンライズ・デザートブッフェ

カシスオレンジのサンライズゼリーやフレンチトースト太陽のジャム添えなど、相模湾から昇る朝日にインスパイアされた鮮やかなオレンジ色のスイーツが勢ぞろい! 美味しいスイーツで、非日常の贅沢な時間を過ごしては。

☎0465-28-1220
小田原市根府川583-1
~11月3日(木・祝) ※土・日・祝日のみ開催
14:30~17:00(L.O.16:30)
大人2,800円(ドリンクバー付き、税・サ別)ほか

三井不動産株式会社 三井ショッピングパークららぽーと湘南平塚

10月6日(木)に開業する複合型商業施設。いつでも気軽に誰とでも訪れたくなるサードプレイスを目指す同施設には、湘南ベルマーレや日産自動車とのコラボ店舗や好感度ファッション、話題の飲食店など多彩な246店舗が集結します!

ららぽーと・アルパーク共通
お買い物・お食事券(2,000円分)を5名様に

平塚市天沼10-1 ☎約3,500台
10:00~21:00 ※一部店舗により異なる
(レストランフロアは10:00~22:00)
http://www.lalaport-shonanhiratsuka.com/

色濃く、香り高い秋バラを堪能

神奈川県立花と緑のふれあいセンター 花菜ガーデン

10月8日(土)~11月3日(木・祝)、「ローズフェスティバル2016~秋~」を開催。専門家による講演会やガイドツアーをはじめ、人気のイベントが目白押し! 10月上旬ごろ見ごろを迎えるコキアの紅葉もお見逃しなく。

☎0463-73-6170
平塚市寺田縄496-1
会期中9:00~17:00(11/4以降~16:00)、大人550円ほか
※シーズンにより開園時間・入園料金が異なります

京成バラ園

昨年世界バラ会議で、世界に誇れるバラ庭園として「優秀庭園賞」を受賞した同園。10月8日(土)~11月6日(日)、「オータムフェア2016」を開催する。人気のガイドツアーや参加型イベントなど催しものが盛りだくさん。

☎047-459-0106
千葉県八千代市大和田新田755
9:00~17:00、会期中大人1,000円ほか
※季節により入園料金が異なります

季刊 Café vol.47 秋号 2016年9月17日発行

企画編集制作) 湘南よみうり新聞社
(編集長) 須藤希久 (副編集長) 中山直子
(ディレクター) 佐藤あさ子
(スタッフ) 松下由美子・池田真帆・松本 奏子・森村 恵美・武田 史絵・志村 るみ子・斎藤 智登美・松津 尚美・高木 直代・西山 ゆかり・室岸 貴子・高橋 美幸・関 弥生子・塚原 昌子・岩崎 陽子・村越 美穂子・有本 哲子・木村 智子・加藤 千穂・筒井 昭太郎・梨本 恵理子・浅田 愛・栗原 朋美・泊 聡・田島 亜紀・雲英 夏子

次号(冬号)発行
11月19日(土)予定
Caféに関するお問合せは
TEL:0466-50-5088
(株)湘南よみうり新聞社

プレゼント 応募方法

※応募者多数の場合は抽選となります

〒251-0052 藤沢市藤沢496 湘南よみうり新聞社「カフェプレゼント」係

①希望店・プレゼント名
②名前・年齢
③〒・住所
④TEL
⑤ご購入の新聞は?
⑥ご意見・ご感想

左記要領をご記入のうえ、ハガキ・FAX・メールで。締切…特記のない場合10月8日(土)必着
FAX: 0466-50-5077
☎: cafe@shonan-yomiuri.co.jp
※当選発表は商品の発送をもってかえさせていただきます
※個人情報の取扱いは当社規定とさせていただきます

Café 秋

いつもの自分に、ちょっとだけプラス!
季刊 カフェ湘南よみうり vol.47
 2016.9.17

発行部数/220,000部
 配布地域/藤沢市・綾瀬市南部・鎌倉市
 逗子市・葉山町・茅ヶ崎市
 寒川町・横須賀市・三浦市
 平塚市

湘南土産 **手ぬぐい**
 しらす

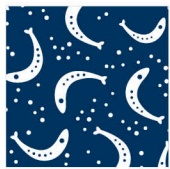

綿100% 税込800円
 お買い求めの方は直接湘南よみうりへお越しください。
 問合せ ☎0466-50-5088 (株)湘南よみうり新聞社

ぶらり 逗子 まちあるき!



1面のぼくたちサルは、
 ここにいるよ〜

どこかゆったりとした
 時間が流れる逗子のまち。

昔ながらの魚屋さんや喫茶店もありながら、おしゃやかな飲食店や雑貨店も並びます。古くもあり、新しくもある商店街は地元の人たちで賑わいます。明治22年に逗子駅が開業されたのを機に、文豪や政治家など、著名人が別荘や邸宅を構えました。郷土資料館では、逗子をこよなく愛した明治の文豪、徳富蘆花などの作品を身近に感じることができます。しっとりと秋色に染まるまちをのんびり散策してみませんか?

国木田独歩夫妻、
 徳富蘆花夫妻が間借りした
 「柳屋」の跡に立つ
 ▼柳屋跡石碑



逗子市役所◎

逗子郵便局◎

新逗子駅

富士見橋

柳屋跡

逗子市郷土資料館
 (蘆花記念公園内)



神武寺駅

東昌寺

第一運動公園

熊野神社

JR逗子駅

JR横須賀線

京急逗子線

逗子桜山郵便局◎

24

134

至横須賀



▲逗子市郷土資料館
 (蘆花記念公園内)
 大正時代に建てられた
 古民家を利用

◀徳富蘆花と
 兄の蘇峰を中心に、
 逗子にゆかりのある文学者の
 作品など展示



A 8月オープン! 美容室 andArt

コンテスト優勝実績多数を持つ店長を中心に、キャリア10年以上のスタッフが揃う店。技術にこだわりお客様の「似合う」を引き出します。マッサージ・ヘッドスパで癒しのひと時はいかがか。

☎046-884-9888
 逗子市逗子5-1-25 1-A
 10:00~17:30 定休日 火曜日・年末年始
www.facebook.com/andart.hairsalon/



クーポン

10時~15時のご予約限定!
 カット以外のメニュー
50%OFF
 ◎ご予約時、本紙ご持参の初めての方
 2016/10/31

B キッチン&カフェ ココット

路地裏の隠れ家カフェ。食事からデザートまで丁寧に作り上げられた味は、18年間、優しいお母さんの味として多くの地元の方から愛されています。



プレゼント

おすすめの焼菓子
プレゼント
 図本紙ご持参の方 2016/10/31

☎046-873-8649
 逗子市逗子2-6-15
 9:30~19:30 (L.O. 18:30)
 日曜・祝日・第3土曜定休
 ※パーティ(宴会)応相談

C プロの職人から学べる木工オープン工房 WOODWORK CENTER

「自分でつくる」を始めませんか? 木工教室・DIYサポート・ワークショップと、初心者から本格派までとことん楽しめます。まずはお気軽にご相談ください!



☎046-884-9581
 逗子市池子1-8-3
 9:00~18:00
contact@soudankaguya.com
www.soudankaguya.com

『WOODWORK CENTER 作品展』開催
 10月29日(土)、30日(日)
 10:00~17:00 入場無料
 ※ワークショップなどイベント(一部有料)も同時開催

涼しい風が吹く季節になりました。
 芸術の秋を堪能しに、さあ、出かけましょう。

秋の美術館めぐり

※休館日、開館時間、料金等は各館へお問い合わせください。

各種チケットプレゼント
 ※応募方法は3面参照

横須賀美術館

女性を描く
 クールペ、ルノワールからマチスまで

1850年からの約1世紀間に社会が大きく変化したフランス。その時代の女性を描いた47作家による名画約60点を紹介。「女性の肖像」「画家とモデル」「家庭の女性」「働く女性」「余暇」「夢の女性」のテーマ毎に展示します。フランスにちなんだ講演会やワークショップ、タイアップメニューも楽しめます。



アンリ・マチス(マルグリット・マチス)1921年頃、ナンシー・美術館蔵

☎046-845-1211
 横須賀市鴨居 4-1
 ~10月23日(日) 10月3日(月)休
 一般1,200円ほか

横須賀美術館

検索

サントリー美術館

鈴木其一
 江戸琳派の旗手

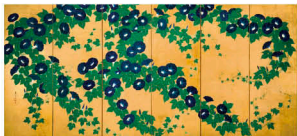

新藤原風 鈴木其一 第六一頂のうち左隻 江戸時代 19世紀アメリカ・メトロポリタン美術館・The Metropolitan Museum of Art, Image source: Art Resource, NY

江戸時代後期に、江戸琳派の優美な画風を基盤に、独創的な作品を描いた画家として近年注目を集めている鈴木其一。鮮やかな色彩対比やデザイン性は、現代にも通じる斬新さにあふれています。年代を追ってその画業の全貌に迫る初の大回顧展です。

☎03-3479-8600
 東京都港区赤坂9-7-4 東京ミッドタウン ガレリア3階
 ~10月30日(日)火曜日休 ※展示替えあり
 一般1,300円ほか ※10月22日(土)は、500円

サントリー美術館

検索

東京国立近代美術館

トーマス・ルフ展

高さ約2mの巨大なポートレート作品で注目されたドイツの写真家トーマス・ルフ。日本初の本格的な回顧展で、全18シリーズ、約125点を展示します。最新作「press++」シリーズでは、読売新聞社から提供されたプレス写真を素材にした世界初公開作品も発表されます!



トーマス・ルフ(Porträt (P. Stadtblümmen))1988年 ©Thomas Ruff/VG Bild-Kunst, Bonn 2016

☎03-5777-8600(ハローダイヤル)
 東京都千代田区北の丸公園3-1
 ~11月13日(日) 月曜、9月20日(火)、10月11日(火)休(9月19日、10月10日は開館)
 一般1,600円ほか

トーマス・ルフ展

検索

国立新美術館

ダリ展

スペインが生んだ奇才、サルバドール・ダリ。これまでにない最大規模の回顧展が開催されています。スペインとアメリカのダリ・コレクションに加え、日本国内から油彩、ドローイング、オブジェ、ジュエリー、書籍、映像など多岐にわたる約250点が勢ぞろいし、創作の軌跡をたどります。



© X. Miserachs/Fundació Gala-Salvador Dalí, Figueras, 2016. Image Rights of Salvador Dalí reserved. Fundació Gala-Salvador Dalí, Figueras, 2016.

☎03-5777-8600(ハローダイヤル)
 東京都港区六本木7-22-2
 ~12月12日(月)火曜日休 一般1,600円ほか
 ※9月17日(土)、18日(日)、19日(月・祝)は
 高校生無料観覧日(学生証要)

国立新美術館

検索

森アーツセンターギャラリー

ヴェルサイユ宮殿(監修) マリー・アントワネット展
 美術品が語るフランス王妃の真実

短く悲劇的な一生で知られるマリー・アントワネット。本展ではおよそ200点の美術品や資料を通して王妃の激動の生涯をたどります。身につけた衣服なども展示。王妃のプライベート空間「プチ・アパルトマン」の浴室や居室を当時の室内装飾や実際に使われていた家具とともに原寸大で再現します。



エリザベト・ルイーズ・ヴァリエール・ブラン(在位マリー・アントワネット) 1778年ブルトゥイユ城 ©吉田タイスケ/NTV

☎03-5777-8600(ハローダイヤル)
 東京都港区六本木6-10-1 六本木ヒルズ森タワー52F
 10月25日(火)~2017年2月26日(日)
 一般1,800円ほか

マリー展

検索