SHONAN YOMIURI 35 ANNIVERSARY
湘南よみうり
Shonan yomiuri
2015 Vol.433
7.1
■発行
毎月1回 1日発行
■1999年12月10日
第三種郵便物認可
■配布地域
藤沢市・綾瀬市南部・鎌倉市・
逗子市・葉山町・茅ヶ崎市・
寒川町・横須賀市・三浦市

鎌倉といえば…
鳩サブレー
豊島屋

さめて見る夢 佐藤さとる

幼い頃、だれもが一度は手にしたことがある『だれも知らない小さな国』。心やさしき青年、せいたかさんとコロボックルの交流をみずみずしく描いた物語は、半世紀を経た今も読み継がれている。
現在87歳。執筆活動を続ける佐藤さとるさんに、子ども時代の思い出や創作にかける思いをうかがった。

『だれも知らない小さな国
―コロボックル物語 1』
講談社青い鳥文庫 620円＋税

わんぱくっ子から優等生へ

横須賀で生まれ、10歳まで過ごしました。今の西逸見町に家があり、逸見尋常高等小学校（現・逸見小学校）に通っていました。横須賀での子ども時代は、『わんぱく天国』という本に書いたように、塚山公園を仲間たちと駆け回っていました。横須賀は独特の雰囲気があって好きでしたね。

小学5年生の時に戸塚へ引っ越しました。友達と離れひとりぼっちになったので授業中も先生の話をまじめに聞くよりほかない。戸塚に来たら優等生になってしまいました（笑）

日本のフェアリーテイル

コロボックルは長い間かかって生まれた話です。子どものときからフェアリー（妖精）が好きで、一種の魔物、魔性のものを書いてみたかったんです。でも、フェアリーは西洋のものだからしっくりこなくて。そこで、日本には一寸法師の話があるじゃないかと、一寸の小人の話にすることにしました。

ただ小人の話を作るだけでなく、何か伝統的な裏付けがほしいと、思い当たったのが小さなときから読んだり聞いたりしていたコロボックルです。両親が北海道出身で、家にアイヌの本もあったのです。大好きだった宇野浩二さんの『蕗の下の神様』に、コロボックンクルというアイヌの小さな神様が出てきます。この神様を一寸の小人として書こうと。嬉しかったですねぇ、自分で日本のフェアリーを生み出したのですから。

まったく新しい物語

この話を、書いては消し、書いては消して、原稿用紙300枚近くに仕上げたのが、昭和33年の暮れのことです。勤めていた出版社が仕事納めになり、夜、家族が寝静まってから、こたつに入り最後の章の清書をしました。書き上げて「どんな話が出来たのだろう」と最初から読み始めたら、こたつの炭の火が消えても、寒さも忘れて夢中になって、夜中の2時か3時になっちゃった。これまで読んだことのない新しい話ができたと自分でも思いました。

これを私家版としてタイプ印刷したものが編集者の目にとまり、『だれも知らない小さな国』が出版されることになりました。

自分も面白がれる作品を

童話を子どものために書くという人がいますが、僕は自分のために、自分が面白がれる作品を書いています。大人にも読んでもらえないと意味がない。児童文学におけるたった一つの制約は、作品を子どもが読んでもわかるように書くことだけで、あとは自由に書いていいのです。

ファンタジーは、メルヘンと違い、リアリズムの延長線上にあります。リアルな事柄を少しずつずらしてストーリーを組みたてるのです。ひとつひとつの要素は本当のことで、それをちょっとだけずらしていく。そうすると、ちょっとやそっとじゃ崩れない壮大な嘘になるのです。ちょうどレンガを少しずつずらして積んで、眼鏡橋をかけるようなものです。

今書いている本は、若い頃に参加した児童文学の同人誌『豆の木』の周辺の話です。忘れていることもあるので、小説として書いています。もうじき完成します。

児童文学者
佐藤 さとる 氏

1928（昭和3）年横須賀市生まれ。横浜市在住。早くから童話作家を志す。1959（昭和34）年、初の単行本『だれも知らない小さな国』を出版。これに続く「コロボックル物語」シリーズは、ロングセラーとなっている。毎日出版文化賞、国際アンデルセン賞国内賞など受賞多数。

たまごちゃん®
ダスキンオークラ サービスマスター
―プロのおそうじ専門店―
0120-3-82820
TEL0467-24-5444 FAX0467-24-5495（24時間受付）
http://www.duskin-city.com

2015 Summer 地元の夏まつりで盛り上がろう!

横須賀製鉄所(造船所)創設150周年記念事業
2015年よこすか開国祭

ペリー来航150周年を機に始まり、今年で13回目。初日は市役所前公園でダンスコンテスト「開国ダンスドリームス」が、2日目からはドリンクやフード片手にステージが楽しめる「開国わいわい広場」を実施。最終日の花火大会は、約6,000発の花火が上がり、フィナーレを盛りたてる。

◆7月26日(日)～8月1日(土)※荒天中止
◆市役所前公園、うみかぜ公園(花火)、三笠公園(花火)
◆問合せ☎046(822)8301　スカナビi

初開催。子どもも大人も楽しめる
ずしかいがんサマーフェスティバル

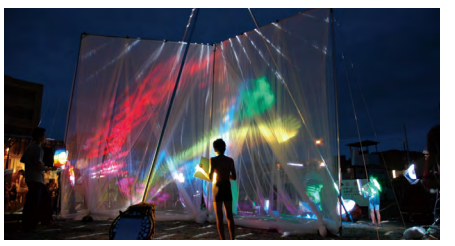

平日午前開催の子ども向け企画(有料、7月6日より申込開始)ではライフガードとの海遊びやマリンスポーツを、夜には「ずし呑み・うみ呑み」、ひかり遊び体験アートなどを行う。日時など詳細はHPをチェック!

◆7月2日(木)～8月23日(日)
◆逗子海岸
◆問合せ☎046(873)1111 逗子市観光協会
http://www.zushitabi.jp/summerfes.html

名物の水中花火は見逃せない
第67回鎌倉花火大会

約2,500発。船から花火を海に投げ込む豪快な水中花火が最大の見どころで、海上で勢いよく扇形に広がる様が楽しめる。全国著名花火業者の競演やフィナーレのスターマインと水中花火の組み合わせも迫力満点。

◆7月23日(木)19時20分～20時10分
※雨天・荒天中止　◆由比ヶ浜海岸・材木座海岸　◆問合せ☎0467(23)3050　同実行委員会(鎌倉市観光協会内)

横須賀で一番早い花火大会
2015久里浜ペリー祭

ペリーが久里浜に上陸した7月14日にあわせ毎年開催。模擬店やキャラクターショーなどの「よこすか開国バザール」、ペリー上陸記念式典、パレードに続き、夜には花火大会が。3,500発が久里浜港から打ち上げられる。

◆7月11日(土)10時～20時10分
◆ペリー公園、久里浜海岸ほか　※荒天の場合、花火は順延　◆問合せ☎046(822)2500横須賀市コールセンター

記念大会で花火の数がアップ!
第50回葉山海岸花火大会

50回を記念し、今年は花火の数が約1,000発から1,600発に増やされる。水中花火とスターマインのコラボレーションが見どころだ。浜辺に寝転がりながらのんびり花火を観賞することもできる。

◆7月21日(火)19時30分～20時15分
◆森戸海岸(一部一色海岸)
◆問合せ☎046(876)1111　葉山海岸花火大会実行委員会

茅ヶ崎に夏の到来を告げる
茅ヶ崎海岸　浜降祭

海の中に神輿が入っていくことで有名な夏祭り。茅ヶ崎、寒川の各神社から39基の神輿が、早朝、茅ヶ崎海岸に集結し、神事とみそぎを行う。当日4時15分より、茅ヶ崎駅南口から臨時有料シャトルバスあり。

◆7月20日(月・祝)4時30分頃～※雨天決行
◆茅ヶ崎西浜海岸
◆問合せ☎0467(58)1111茅ヶ崎海岸浜降祭保存会
☎0467(75)0004茅ヶ崎海岸浜降祭実行委員会

光るえぼし岩がお目見え
サザンビーチフェスタ2015

夜のサザンビーチの魅力を満喫できるイベントで、今年のテーマは「LOVE&PRIDE～今年は何色?～」。音楽やフラのステージ、キャンドルトワイライト、波打ち際のライトアップやえぼし岩のLED点灯などムードいっぱい。

◆7月25日(土)16時～20時※荒天中止
◆サザンビーチちがさき
◆問合せ☎0467(59)1288同実行委員会事務局

教えて! 目の病気

白内障は治療意欲のあるうちに!
視力回復はボケ防止にも役立ちます

Q 白内障の治療は?

A 点眼薬で予防・抑制をします。濁った水晶体の透明回復には手術しかありません。以前は黒目の半周を切り、水晶体全体を摘出したため、術後は分厚いメガネが必要でした。今は小切開から超音波法でレンズ内容のみを吸引し、人工水晶体を挿入します。人工水晶体は無害で、生涯入れ替え不要です。…つづく。

ルミネはたの眼科
院長　秦野 寛
横浜市大眼科臨床教授

緑内障勉強会(奇数月)
7月21日(火)14時30分～15時15分
理解を深めたい方、参加ご自由です。お電話か窓口にてお申込ください。

ルミネはたの眼科
☎0466-50-0811
JR藤沢駅ビル ルミネプラザ7F
www.ha-ta-no.jp
診療時間 平　日▶8時30分～12時 14時～18時
土・日▶8時30分～12時
※予約可　休診日▶水・祭日(振休含む)

夏休みは遊ボウリング!

ジュニアキャンペーン
ボウリングしてお菓子をGET!
7月21日～8月31日 平日 17時まで
有料1ゲーム以上で千本つり1回

ジュニアパック
999円
7月21日～8月31日 平日 17時まで
3ゲーム＋貸し靴＋千本つり1回
4ゲーム目以降 1ゲーム216円

ジュニアボウリング教室 全1回
7月30日(木)、8月6日(木)、8月20日(木)　9時30分～11時
対　象　小学生～中学生　要予約
参加費　500円(貸し靴込)

Enoshima Bowl
☎0466(23)6114
藤沢市片瀬海岸2-15-22　P40台
9時30分～24時 年中無休

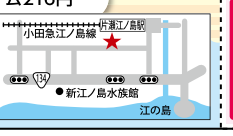

クーポン
大人もうれしい
貸し靴無料券
(通常300円)
※1枚で5名様まで
※ご予約・大会での使用不可
※他のサービス券との併用不可
湘南よみうり 期2015/7/31

人を結ぶ、笑顔を結ぶ、焼きたてパンの店
Boulangenie Yui
ブーランジェリー・ユイ

調理パンや菓子パンなど豊富な種類のパンを焼きたて、揚げたてでご提供するパンの店。イベント情報やパンの焼き上がり時間、新作のパンを発表しているHPもご覧ください。

ブーランジェリー・ユイ　検索

新登場!
スペイン発祥「エンサイマダ」¥162(税込)
しっとりと口溶けよい食感で、ほのかな甘さとバターの香り…
藤沢本店、ライフタウン店の両店で販売中です。
Yuiがつくった湘南のエンサイマダをお楽しみください♪

新店のライフタウン店はOPENから2カ月、おかげさまで連日にぎわっています。新店にもぜひご来店ください。

藤沢本店
☎0466(90)5756
藤沢市藤が岡3-10-8
アジュール湘南1F
7:30～19:00
年中無休　P14台

ライフタウン店
☎0466(90)3794
藤沢市大庭5529-4
パストラルハセガワ101
7:30～19:00
木曜定休　P11台(裏通りから)

両店共通 COUPON
土・日・祝日は300円OFF
そのほか平日は200円OFF
※500円以上お買い上げでお1人様1枚ご利用可
※お店で配布している黄色いクーポン券のみ併用可
※お会計時にご提示ください ※水曜はご利用不可
※注意!ライフタウン店木曜定休 ※有効期限2015/7/31

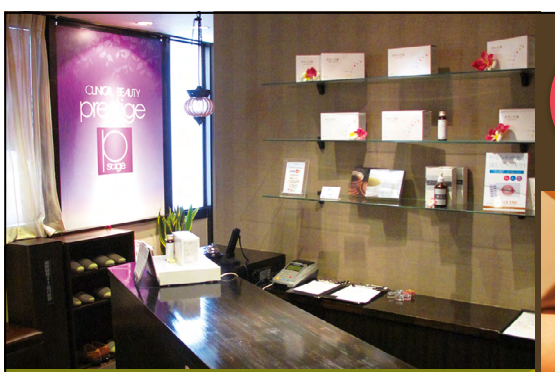

少し強めの全身オールハンド　組み合わせて効果アップ　脂肪分解マシン

インド美容で美しく痩せる!
~~21,190円~~
最大74%OFF
5,500円 90分
平日はもっとオトク さらに1,500円OFF
※表示価格は全て消費税別です。

プレステージ横須賀中央店
〒238-0007 横須賀市若松町3-18-14 第86東京ビル5F
☎046(828)3654
◇営業時間:平　日 11時～20時
土　曜 11時～19時
日曜・祝日 10時～18時 無休
◇全室個室、女性専用、完全予約制
◇7月1日、9日、10日定休

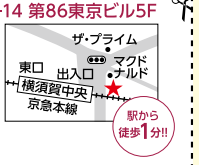

横須賀よみうり読者限定クーポン
脂肪デトックス痩身(90分)
キャビスリム
最大74%OFF
通常21,190円(税別)→5,500円(税別)
※初回限定、お1人様1回限り ※有効期限:7月31日まで
湘南よみうり2015.7.1

第10回 藤沢宿 遊行の盆

7/24(金) 7/25(土) 7/26(日)

2006年から始まった「藤沢宿 遊行の盆」は、今年で記念すべき10回目を迎えます。日本各地から全国的に有名な盆踊りが藤沢に集結するほか、盆踊りフェスティバルを初開催します。

祭 藤沢宿・遊行の盆

遊行の盆は、藤沢の新しい盆踊りとして創作された「遊行おどり」を通じて藤沢の街を活性化しようと2006年から始まった盆踊りイベントです。地域資源である遊行寺に伝わる「踊り念仏」が盆踊りのルーツではないかということから始まりました。

祭 藤沢から発信する盆踊り文化

一遍上人が鎌倉時代に踊り念仏を創始。藤沢にある時宗総本山・遊行寺に伝わりました。修行の一つだった踊り念仏が庶民の楽しみとして盆踊りに形を変え、各地に広まったとされています。藤沢にも盆踊りが伝わっていますが、藤沢から新しい盆踊り文化を発信しようと創られたのが「遊行おどり」です。

地元の人にも愛されるよう、唄には地名や古い盆踊りの歌詞などがちりばめられ、振り付けもわかりやすくなっています。

祭 4つの盆踊りがやってくる

さまざまなグループ(連)が美しさを競う遊行ばやしコンテスト(25日)をはじめ、誰もが参加できる市民盆踊り大会(26日)も開かれます。

また、日本3大盆踊りに加え、今年は富山県から越中おわらもやってきます。西馬音内盆踊り(秋田県)、東京高円寺阿波おどり、郡上おどり(岐阜県)とともにお楽しみください。

祭 300年踊り継がれる越中おわら

越中おわらは富山県に伝わる五穀豊穣を祈る踊り。毎年9月1日から3日に八尾市で行われる「おわら風の盆」には、20万人もの観光客が集まります。

越中おわらの特徴は、「越中おわら節」の切ない音色と格調高い踊り。本場の越中おわらを、ぜひ間近でご覧ください。

幻想的で優美な越中おわら

祭 参加するなら…

Tシャツでの参加もOKですが、盆踊りを踊るならおスメはやっぱり浴衣です。見た目や気分が違ってくるだけではなく、たとえおぼつかない踊りでも様になります。今年はぜひ浴衣で遊行寺へ！

今年も多くの連が遊行ばやしコンテストに参加

●プログラム ※各日雨天中止

7月24日(金)

南口 ファミリー通り商店街

◆郡上おどり	19:00～

7月25日(土)

サンパール広場／11:00～20:00

◆屋台の営業	11:00～20:00
◆サンパール広場・ステージ	11:00～17:00

遊行通り4丁目商店街／17:40～19:10

◆オープニング	17:40～
◆遊行ばやしコンテスト(前半)	17:50～
◆西馬音内盆踊り	18:20～
◆遊行ばやしコンテスト(後半)	18:40～

ミナパーク前／19:20～21:00

◆オープニング	19:20～
◆西馬音内盆踊り(秋田県)	19:25～
◆高円寺阿波おどり(東京都)	19:50～
◆越中おわら(富山県)	20:05～
◆郡上おどり(岐阜県)	20:30～
◆遊行ばやしコンテスト審査発表	20:50～

あったかいんだからぁ～ クマムシも来るよ！ 7/26(日) 遊行寺会場

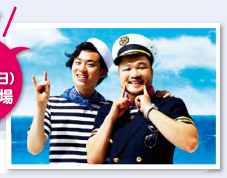

7月26日(日)

遊行寺境内 ／16:30～20:00

◆屋台の営業	13:00～20:00
◆市民大盆踊り大会	16:30～20:00
・西富ばやし	16:30～
・踊り念仏	16:55～
・きやり	17:10～
・表彰式	17:20～
・あいさつ	17:45～
・市民大盆踊り大会	18:00～20:00
西馬音内盆踊り(秋田県)	19:00～
東京高円寺 阿波おどり	19:20～

盆踊りフェスティバル in 藤沢(有料)
※当日券もあり
◆ミナパークホール
・7月25日(土) シンポジウム・記念公演 13:00～17:00
・7月26日(日) 記念公演 10:00～12:30
越中おわらなど7つの盆踊りが一堂に!

同時開催
●7月24日(金)～26日(日) ゆかたフェスティバル 藤沢駅周辺
●7月26日(日) 湘南藤沢たから市 サンパール広場 12:00～

遊行の盆に関する問合せ
☎0466(27)8888
藤沢商工会議所「遊行の盆」係
藤沢商工会議所 検索

【主催】藤沢宿・遊行の盆実行委員会・藤沢商工会議所
【後援】神奈川県・藤沢市・藤沢市教育委員会・(公社)藤沢市観光協会・(公社)藤沢市商店会連合会・遊行寺

Facebook「遊行の盆コミュニティ」
https://ja-jp.facebook.com/yugyounobon

入場無料
見せるだけで注文が入る！
チラシ・パンフレットの作り方
鎌倉商工会議所主催 消費税転嫁対策事業
7/27(月) 18:30～20:30 定員40名(先着順)
「チラシを作ったけれど反応がない」「なかなか人が集まらない」「パンフレットから注文が入らない」そんな悩みを持った方必見！人気講師が分かりやすく、新規契約率を劇的にアップさせるチラシ・パンフレットの作り方をご紹介します！
講師 野竿(のざお) 達彦(たつひこ)氏
銀行、求人広告の営業マン、商工会議所を経て、横浜市創業支援・成長促進事業横浜ベンチャーポート所長に就任。2010年横浜にて創業し、2,500件を超える販促コンサルティング経験を持つ。

会場：鎌倉商工会議所 会議室 (鎌倉市御成町17-29)
申込み・問合せ ☎0467(23)2561

産地直送
三浦のメロン 受付中!!
発送は7月上旬～8月中旬

●緑肉マスクメロンタイプ サマードリーム 3,200円より(2～3ヶ入 送料・税込)
●赤肉夕張メロンタイプ サマールージュ 3,500円より(2～3ヶ入 送料・税込)
●緑肉黄皮ネットメロンタイプ サマードリームゴールド 3,000円より(1ヶ入・2ヶ入 送料・税込)
(個数限定販売、7月10日～7月下旬発送)

丸次農園 木村孝弥・咲
三浦の温暖な気候の中で丹精こめて育てた甘いメロンです。地球にやさしい環境保全型農法だから安心してお召し上がりいただけます。
実生スイカも受付中!(7月下旬～8月上旬発送)
● 2L玉1ヶ入 2,900円 送料・税込
● L玉2ヶ入 4,200円 送料・税込
種から育てた実生スイカは甘さ、風味が違います
プリンスホテル納品 丸次(マルジ)農園 TEL 046(881)6625 (電話受付 9時～11時30分・13時30分～17時) FAX 046(881)6624
三浦市南下浦町毘沙門1496

シーサイド サマーブッフェ
充実のメニューでおなかも心も大満足！
期間 8/2(日)～20(木)・22(土)・23(日)・29(土)・30(日) 6:00P.M.～9:00P.M.
会場 バンケットホール七里ヶ浜
料金(1名さま) おとな ¥5,900 こども(7～12才) ¥3,600 幼児(4～6才) ¥1,750
予約制 6:00P.M.～6:30P.M.～ 7月12日(日) 10:00A.M.より受付開始
飲み放題 1名さま+¥1,750 生ビール・ワイン・焼酎・日本酒・ウイスキー
ホテルならではの豪華メニュー！
ローストビーフのカッティングサービス
パルミジャーノ・レッジャーノをまとわせたスパゲッティー
●刺身舟盛り ●蟹大舟盛り ●鉄板焼 ●寿司カウンター ●スイーツコーナー など30種類以上！
お子さまコーナーもご用意しております
みんなでつくるデコレーション広場 大好評！コックさんの衣装でパティシエ体験！
地元フラ教室によるフラショー 開催日時はご確認ください
※料金には消費税が含まれております。※メニューは天候や仕入れ状況により変更になる場合があります。あらかじめご了承ください。
※食材によるアレルギーなどがございましたら、あらかじめ係にお申し付けください。※写真はイメージです。※イベントなどの日程は変更になる場合がございます。
Prince Hotel Kamakura
鎌倉プリンスホテル
TEL:0467-33-1205(予約係) 10:00A.M.～5:00P.M.
〒248-0025 鎌倉市七里ガ浜東1-2-18
http://www.princehotels.co.jp/kamakura

笑顔と笑顔を結ぶ文化交流事業
第3回「湘南絵手紙作品展」
絵手紙
応募作品は全て展示！ 応募締切 2015 9.15 当日消印有効
テーマ 元気のもと 大募集！
募集要項
■テーマ 元気のもと ■応募資格 どなたでも ■応募点数 1人3枚まで
■応募締切 2015年9月15日(当日消印有効)
■規格 はがき大(用紙・画材自由、手描き、写真、パソコン、切り絵、貼り絵、形式自由)
■応募方法 はがき表面左下、作品ごとに〒、住所、氏名(ふりがな)、年齢、TELを記入して、下記まで郵送。学校、団体でのご応募は、ご担当者の方のご連絡先を必ずご記入ください。
■発表 「湘南よみうり」11月号紙面、HPにて。心に響いた作品の中から今回のテーマ賞として「元気のもと賞」をはじめ、作品賞約10点を発表。作品発表の場としては、(株)湘南よみうり新聞社壁面ギャラリーで展示する予定。
■賞品 賞状と副賞&湘南よみうり新聞社特製記念品、協賛各社より賞品の提供を予定。
※応募作品の著作権は主催者に帰属します ※未発表の自作品に限ります
※応募作品の返却には応じかねます。カラーコピーなどをお取りの上、ご応募ください
応募先問合せ
(株)湘南よみうり新聞社内「湘南絵手紙作品展」実行委員会
〒251-0052 藤沢市藤沢496 藤沢森井ビル1F
TEL.0466(50)5088 FAX.0466(50)5077 http://www.shonan-yomiuri.co.jp

ご当地カクテル「茅ヶ崎サザン」2年目の夏が来る

茅ヶ崎市内のレストランやバーで昨夏から登場したのが、ご当地カクテル「茅ヶ崎サザン」。アメリカ南部のニューオリンズで誕生したリキュール「サザンカンフォート」をジンジャーエールで割った、スパイシーなカクテルで、どんな料理にも合うと評判だ。

ご当地カクテルの立ち上げ人の一人、茅ヶ崎サザンカクテル協議会代表の小出俊介さんは、「そもそもは茅ヶ崎をもっと盛り上げたくて、仲間たちと話し合っているなかで、このカクテルが生まれました。現在、提供店舗は50～60店ですが、これを100店舗くらいまで増やしたいですね」と語る。

今夏は、TOTO茅ヶ崎工場で催される夏まつりにブースを出店。茅ヶ崎海岸の海の家でも提供できたらと夢を語ってくれた。

夏にぴったりなカクテル「茅ヶ崎サザン」

小出俊介さん

ご当地カクテル茅ヶ崎サザン　検索

TOTO夏まつり
TOTOが地域貢献活動の一環として夏まつりを開催。飲食やおもちゃの店などが出店。
【日時】7月25日(土)17時～20時30分
【会場】TOTO㈱茅ヶ崎工場
【問合せ】☎0467(54)1010

北原コレクション「昭和レトロ大博覧会」、30年ぶり屋上ビアガーデンもオープン
地域とともに50年　フジサワ名店ビル

藤沢駅前のランドマークとして親しまれてきたフジサワ名店ビルは、今年50周年を迎える。様々なイベントが企画されており、北原照久コレクションの展示や約30年ぶりに屋上に復活するビアガーデンなど、見逃せない催しが目白押しだ。

北原照久コレクション「昭和レトロ大博覧会」

懐かしいオモチャをはじめ、美空ひばりや石原裕次郎、力道山、東京オリンピックなどポスターやお宝グッズを多数展示。初公開の品も公開予定！7月4日(土)には13時から北原照久さんの特別ライブ(1階ハゼの木広場)、15時からはトークショー(6階Aホール、無料)も行われる。

屋上ビアガーデン「29-Garden」

藤沢にもう一度ビアガーデンを、と立ち上がった湘南ビアフェスティバル実行委員会とフジサワ名店ビル、ユーミーらいふグループにより、30年ぶりにビアガーデンがオープン！

◆～7月10日(金)
11時～20時
◆6階イベントホール
入場無料
◆問合せ☎0120(111)391フジサワ名店ビル

◆7月17日グランドオープン
◆平日15時～21時、土日祝12時～21時
◆定休日なし※8月12日、雨天時は中止
◆お1人様2H 4,000円ほか
◆問合せ☎0466(50)0029※7月4日より

93歳のはり絵画家 内田正泰氏
長谷に常設ギャラリーがオープン

日本の原風景をはり絵で描き続ける画家、内田正泰氏(湘南よみうりトップインタビュー2014年10月号登場)の常設ギャラリーが6月20日、長谷駅そばにオープンした。「これまで描き続けてきた作品は700以上。四季に合わせた作品を見ていただきたい」という。繊細なはり絵の貴重な原画を鑑賞してみては。

■10時～17時
※月曜および第3火曜定休
■初回のみ200円
(2回目以降は無料)
■問合せ☎0467(23)5105
内田正泰記念アートギャラリー

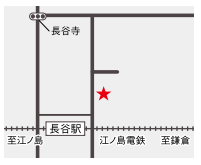

インプラントQ&A Vol.5
高嶋歯科医院・院長に聞く よく噛んで健康生活 ～インプラント豆知識～

(6回シリーズ)

Q.前回は固定式のインプラントブリッジ(人工歯)がネジで簡単に取り外せるというお話でした。

A.そうです。お口の中は非常に厳しい環境で多くの細菌が存在し色々な種類の飲食物が入り込み、歯には強い力がかかります。インプラント(人工歯根)と人工歯はそれに耐え、かつ長持ちしなければなりません。簡単に取り外しができるのは、万一、何かあった時の大きなメリットです。

Q.歯にはどのくらいの力がかかるのでしょうか？

A.レポートによると、第一大臼歯で通常30～100kg、スポーツなどの特殊な環境ではその倍はかかるようです。

Q.それはすごい。

A.もっと大きな力がかかることがあります。それはブラキシズムと言われる「歯軋(ぎし)り・くいしばり」です。この時はスポーツ時の環境を大きく上回る300～900kgがかかります。これが天然歯や治療済みの歯、そしてインプラントに問題を起こす要因になります。

Q.「歯軋り・くいしばり」がなければ大丈夫なのですね？

A.トラブルリスクはかなり低くなるでしょう。読者の方々には「歯軋り・くいしばり」の自覚がありますか？　(続く)

高嶋 芸樹 院長

医療法人 樹会
高嶋歯科医院
茅ヶ崎駅南口すぐ
NEWインプラント 33万円(税込)～
ノーベルバイオケア社
☎0467(85)9070

ふじさわロボットフォーラム参加者募集！

7月18日(土)、14時より藤沢商工会館(ミナパーク)で「ふじさわロボットフォーラム」が行われる。

世界で初めてサイボーグ型ロボット「ロボットスーツHAL」を開発した山海嘉之氏による基調講演に続き、県・藤沢市・企業・市内大学からロボットに関する取り組みが発表される。最後には発表者との交流・意見交換の時間も設けられている。参加費は無料(定員先着200名)。申込みは住所・氏名・☎を添えて、湘南産業振興財団☎0466(21)3811まで。締切7月10日(金)。

サイバーダイン株式会社
代表取締役社長　山海嘉之氏

7月ショッピング情報

ODAKYU 小田急藤沢

営業時間
地階、1階、2階/ 10時～19時30分
3階～7階　/ 10時～19時
レストラン街/ 11時～22時

〔7階催物場〕
■お中元ギフトセンター
～14日(火)　※最終日は16時閉場
■夏の婦人服・洋品バーゲン
1日(水)～7日(火)
■シモンズベッドバーゲン
8日(水)～14日(火)　※最終日は16時閉場
■アジアンマーケット
■ファンタジーアート&コレクションフェア
15日(水)～21日(火)　※最終日は17時閉場
■全国匠の技展
22日(水)～28日(火)　※最終日は17時閉場
■世界の絨毯バザール
29日(水)～8月3日(月)

小田急百貨店 藤沢店　☎0466(26)6111㈹

FILL 湘南モールフィル

年中無休
営業時間／ 10時～21時
1Fグルメボート／ 22時まで
無料駐車場(2,100台)／23時まで
※一部営業時間の異なる店舗あり

〔2階コミュニティホール〕
■ハワイアンキルト作品展 in湘南モールFILL
2日(木)～13日(月)　※入場無料
期間中はハワイアン雑貨の販売のほか、フラショーや生バンド演奏などイベント多数。
主催:Hawaiian Quilt Studio Bee

〔1階〕
■NIJU-MARU KYOTOスイーツ
17日(金)～27日(月)
10時～20時
※最終日は19時閉場

■崎陽軒
18日(土)～26日(日)　10時～19時

湘南モールフィル 藤沢市辻堂新町4-1-1
☎0466(31)6100㈹　http://www.shonan-fill.com

さいか屋 藤沢

営業時間
地下1階・1階・2階／ 10時～ 19時30分
※成城石井・カルディコーヒーファームは10時～22時
3階～ 7階／ 10時～ 19時
8階レストラン街／ 11時～ 22時
(ラストオーダー21時)

〔各階〕
■夏のクリアランス
～21日(火)
有名ブランド、ファッション・グッズがプライスダウン。

〔7階特設会場〕
■お中元ギフトセンター
～21日(火)
名品を中心とした湘南・神奈川の味や、産地直送ギフトなど、お世話になったあの方に…最適なギフトをお届けいたします。

〔地下1階〕
■24日は土用の丑の日 うなぎ特集
22日(水)～24日(金)
うな冨久の店内厨房で捌き・蒸し上げ、焼き上げた蒲焼をご紹介いたします。

さいか屋 藤沢店 藤沢市藤沢555
☎0466(27)1111㈹

魔法!? 70代のおばあちゃんのシミが日に日に…

実感のお試しセット
先着100名様

「70代ですが、頬の大きなシミが日に日に…！」「気になっていた顎のたるみがスッキリ！」など、嬉しい報告が続々寄せられている『パールオイルマジック』。このオイル、本当にすごいんです！と、興奮気味に話してくれたのは坂口さん(63歳)。自分の肌がここまでキレイになるのかと驚いているそうだ。

濃厚なのにベタつかず、肌の奥(角質層)までスーッと浸透。しかも、日に日に鏡の前で目元の小じわ、頬のシミが目立たなくなっていくのを目にして、思わず笑顔が…！

主成分は今、注目の「γ-リノレン酸」。特殊製法による高純度のものが使用されている。「γ-リノレン酸」は肌細胞の柔軟性や弾力性と深い関わりがあり、シワやたるみ、さらには既にできてしまったシミにも働きかける。今回、限定のお試しセットを756円(税込)でご提供。お一人様1セット限り。

※休験談は個人の感想であり体験感には個人差があります。

0120-776-377　受付時間(無休) 9:00～21:00
FAX 0120-802-126　受付番号 PM-644
株式会社 パールラボラトリー 〒104-0061 東京都中央区銀座6-13-4

●FAX・ハガキの場合は、①お名前(フリガナ)②生年月日③〒・ご住所④電話番号⑤商品名⑥受付番号をご記入ください。【宛先】〒812-8790 博多支店郵便私書箱 第186号「パールラボラトリー」行●商品のお届けには1週間前後のお時間を頂いております。●お支払いは振替(郵便局またはコンビニ払い)。●返品は未開封に限り、商品到着後8日以内にお電話にてご連絡ください。(返送料・振込手数料はお客様負担)※取得した個人情報は商品の発送、弊社からのご案内等以外には使用いたしません。

夏 花ウォーク
藤沢駅・大船駅発着バスツアー
歩くベテラン添乗員同行

レンゲショウマ

ヤナギランの群落　マツムシソウ

1 池の平湿原 高山植物の宝庫ウォーク
長野県東御市の池の平湿原に30種類ほどの高山植物が一斉に花開きます。目標7千歩、プロの花ガイド付き。
▼出発＝8月4日(火)
JR大船駅　7時
JR藤沢駅南口 7時25分
▼旅行代金＝1人8,900円(昼食付)

2 御岳山レンゲショウマと武蔵御嶽神社
約5万株、日本一のレンゲショウマの群生地で淡い紫色の可憐な花を楽しみます。目標9千歩、初級コース。
▼出発＝8月18日(火)
JR大船駅　7時20分
JR藤沢駅南口 7時45分
▼旅行代金＝1人8,500円(昼食付)
ツアー1 2とも、
▼定員＝40名(先着順)

■旅行企画・実施
㈱日本旅行 藤沢支店
観光庁長官登録旅行業第2号
■問合せ・資料請求
☎0466(22)7411
あしまめ旅行舎
あしまめ旅行舎 スローライフな旅

湘南インフォメーション

WEBにも情報満載!!

市民活動、講座、イベント、作品展、企画展などの情報を掲載しませんか？

㈱湘南よみうり新聞社
① 郵送／〒251-0052 藤沢市藤沢496 藤沢森井ビル1階
② E-mail／info@shonan-yomiuri.co.jp
③ FAX／0466(50)5077
※日時等変更になる場合もありますので、お確かめの上お出掛けください。

世界が誇る名園が鎌倉に！ブッチャートガーデン写真展

四季折々の花が彩る「花の香りの街・鎌倉」で、名園として名高いカナダのブッチャートガーデンの写真展が開催される。古都のみどりや社寺の庭とは異なる庭園の美しさを、ぜひ堪能してみては。

◆7月7日(火)～15日(水)10時～17時(最終日16時まで)
◆カトレヤギャラリー(カトレヤビル2F、鎌倉駅東口すぐ)
◆入場無料　◆問合せ☎0467(23)2530

キリンビバレッジ湘南工場 紅茶セミナー参加者募集！

キリンビバレッジ湘南工場（寒川町倉見）では、工場見学施設リニューアルオープンを記念し、7月23日（木）に紅茶に関するセミナーを行う。紅茶研究家の磯淵猛氏を迎え、その魅力や産地スリランカの茶園の様子をうかがうほか、工場見学ツアーもある。対象年齢小学生以上。

◆7月23日（木）14時～16時◆定員30名（1組3名まで）◆無料◆申込み☎0467(30)9000（平日9時30分～16時）

湘南ハープフェスティバル 隠れ里車屋で昼食後の優雅なひととき

美しいフォルムと音色で聴く人を魅了するグランドハープ。隠れ里車屋では、会席料理またはステーキ&シーフードを堪能した後に、全国各地でハープを披露する吉田みちこ氏による演奏を楽しむことができる。ご予約はお早めに。

◆7月24日(金)11時30分～昼食、13時20分～開演
◆6,000円(食事代、税・サ込み)◆定員40名
◆予約・問合せ☎0466(35)8111 隠れ里車屋

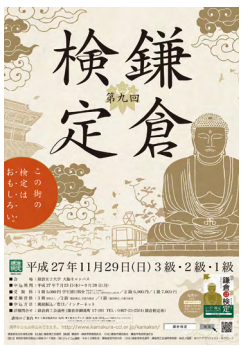

鎌倉検定 検索

鎌倉ファンはぜひチャレンジを！ 第9回鎌倉検定受付開始

7月23日（木）より第9回鎌倉検定の申込みが開始される。受付期間は9月28日（月）まで。鎌倉の歴史、文化、観光、自然、暮らしなど、多分野にわたり知識の深さを認定する検定試験で、昨年は、743人が受験した。今年は11月29日（日）鎌倉女子大学大船キャンパスにて行われる。申込み方法など詳細はHPにて。

◆HP http://www.kamakura-cci.or.jp/kamaken/
◆問合せ☎0467(23)2561 鎌倉商工会議所 鎌倉検定担当

クラシックバレエ・ジャズダンス

○宝塚受験ほか各種クラスあります
○講師／江口多恵子、大塚洋子（宝塚歌劇団出身）ほか

湘南バレエスタジオ
☎0467-39-1173（江口） http://www.geocities.jp/shonan_ballet/
●藤沢スタジオ／藤沢駅南口小田急デパート左のファミリー通り直進歩8分 左側茶色タイルのビル、インペリア砥上 ☎0466-24-4857
●六会スタジオ／小田急六会日大前駅　東口歩10分　湘南スタジオB1

こんな仕事を承っております。

広告宣伝　チラシ　ポスター　名刺

㈱湘南よみうり新聞社 ☎0466(50)5088
※詳細についてはお問い合わせください。

レディオ湘南 Pickup

RADIO SHONAN FM 83.1MHz FUJISAWA

「湘南ワンダーチャンス」
毎週日曜日　18時30分～19時

左より文田大介（茅ヶ崎出身）、根建太一（横浜出身）

神奈川出身の芸人“囲碁将棋”が地元の話題や、芸人ならではの楽しいトークをお送りする。7月25日（土）のサザンビーチフェスタでは、16時～20時のステージで出演予定。

※今月の「湘南よみうりインフォメーションタイム」は7月28日（毎月第4火曜）8時50分～8時55分

◆問合せ☎0466(25)7000 レディオ湘南
◆www.radioshonan.co.jp

夏の夜を彩るローズガーデン
「夏バラとライトアップフェア」開催中！

レストラン栗の里ローズガーデンでは「夏バラとライトアップフェア」開催中（～8月31日まで）。夏バラの香りに包まれながら、ライトアップされた幻想的なローズガーデンでお食事が楽しめます。期間中はバラの苗、肥料などが20%オフ。14時～と19時～は手回しオルガンの生演奏や、14時～はプロが教えるバラの育て方講座（要予約）も無料で開催中です。

※お客様の庭にも出張して、バラの管理をいたします。

昭和43年創業
栗の里 厚木店
笹生農園直営
レストラン&ローズガーデン
厚木店／厚木市山際554-1（圏央道 圏央厚木ICより5分。国道129号線山際交差点左折すぐ）
営11時～22時（L.O.21時30分）　無休
P50台　栗の里　検索
☎046-245-1341

賢い子に育てる 学力アップセミナーが大盛況

6月22日（月）、藤沢商工会議所で家庭教育プロデューサーの酒井勇介氏による「賢い子に育てる学力アップセミナー」が開催された（主催：湘南読売会）。冒頭、酒井氏は「賢い子に育てるためには、頭と心を常にバランスよく育てること。どんなに忙しくても、毎日子どもと向き合い、勉強する家庭環境、生活習慣を作ることが重要」と語った。また、新聞を活用した学力アップ術をはじめ、朝3分間で子どもの道徳力・判断力を養う方法など、新聞を使った教育法を紹介。参加した保護者ら約100人はメモを取りながら熱心に話を聴いていた。

メルキュールホテル横須賀 サマースペシャル

Mercure HOTELS

期間限定！ローストビーフランチ

ホテル人気のローストビーフ。期間限定ランチでサラダブッフェとともにワンプレートでお楽しみいただけます。
7月1日(水)～9月30日(水)（8月13日(木)～16日(日)を除く）
11:30～14:30(L.O.14:00)
お一人様 2,980円(税込)

ワールドワインパーティー2015 ～グラスワインで世界一周～

横須賀港の艦船や東京湾を行き交う船を眺めながら、10カ国25種類のワインをお楽しみください。
7月6日(月)～8月31日(月)（8月1日(土)～2日(日)を除く）
17:30～21:30(L.O.20:30)
グラスワイン 800円(税込)～
お料理 1,000円(税込)～

※写真はイメージ
☎046(821)1594　19階ビストロ・ブルゴーニュ

トロピカル・スイーツ・バイキング

夏の果物を使ったスイーツと軽食が食べ放題！コーヒー、紅茶が飲み放題！
7月18日(土)・19日(日)
11:00～15:30　90分制
大人 2,200円(税込)
小学生 1,200円(税込)

※写真はイメージ
☎046(821)1469 1階シャンゼリゼ

海の見えるビアホール ～サマーバイキング～

毎年恒例！冷えたビールで乾杯！食べ放題、飲み放題!!
8月6日(木)～23日(日)
17:00～21:30(L.O.21:00)120分制
お一人様 3,500円(税込)
小学生 1,800円(税込)　幼児 500円(税込)
☎046(821)1111 20階ビアホール

横須賀市本町3-27　☎046(821)1111(代表)

第17回ビーチコーミング展 ～浜辺の招待状・2015～

1997年から活動するビーチコーミングの同好会、よこばい歩きの会では、7月18日（土）から企画展を行う。期間中ワークショップも開催予定。
◆7月18日（土）～23日（木）10時～17時（初日13時～。最終日～16時）
※21日休館　◆逗子文化プラザホール　◆問合せ☎090(3336)9693

ペットの健康相談室 vol.15 フィラリア（予防の仕方）

フィラリアの予防薬は、さまざまありますが、最も一般的なものは内服薬です。フィラリアのみに効く薬や、ノミダニなど他の寄生虫にも効く薬などがあります。予防薬の正しい投与期間は蚊の活動時期によります。寒い時期まで投与が必要なのは、予防薬が実は〝駆虫〟薬だからです。犬の体内にいる感染子虫を1カ月さかのぼって、まとめて駆虫するのが予防薬の役割なのです。

予防開始前には必ず検査を行ってください。検査を怠ると、ワンちゃんが突然死する場合もあります。

のっぽ動物病院 永田浩之院長

のっぽ動物病院
☎0467(44)1125（ワンワンニャーゴ）
鎌倉市岡本2-12-2
診療時間 ※電話予約制
9時30分～12時
16時～19時30分
木・日・祝日は午前のみ
P有　のっぽ動物病院　検索

静岡中央銀行湘南モールフィル出張所

期間限定 8月31日(月)まで！

お買い物券付 定期預金

CS SHOP しずちゅう Communication and Smile

販売期間 平成27年6月29日(月)～平成27年8月31日(月)

店頭表示金利 プラス +年0.1%
※お利息には税金がかかります。

お預入れ25万円ごとに湘南モールフィル内で利用できるお買い物券 500円分をプレゼント！

対象
個人のお客様
お預入期間
1年以上2年未満（自動継続扱い）
※満期日をお客様のお誕生日に設定させていただきます。
お預入金額
25万円以上、3000万円以内
※一口当たりの預入金額1,000万円未満
適用金利
スーパー定期（1年もの）の店頭表示金利+0.1%
※自動継続後の金利は、店頭表示金利となります。
販売総額
5億円

※販売総額に達した場合、上記販売期間内であっても新規申込の受付を中止することがあります。
※本商品は、湘南モールフィル出張所のみの販売となります。※当行に新たにお預入れいただいた資金に限ります。※原則として中途解約できません。やむを得ず中途解約を行う場合は預入期間に応じた中途解約利率を適用させていただきます。

詳しくは窓口またはお電話でお問い合わせください。

静岡中央銀行
湘南モールフィル出張所（湘南モールフィル1F）
☎0466(34)7015　静岡中央銀行　検索
営業時間　10時～18時　土・日も営業　祝日は定休

「高濃度炭酸」で脂肪を減らし、メリハリ美BODY&魅せ肌へ　藤沢・初導入！

「高濃度炭酸」×「オールハンド痩身」

炭酸美容技術から生まれた、次世代痩身
●脂肪分解
●代謝アップ
●たるみ引き締め
●血行促進
●脂肪蓄積抑制
●美肌・保湿効果

5名様限定　最大50%OFF　**短期集中モニター募集!!**
ご利用には条件がございます。詳しくはお問い合わせください。

高濃度炭酸痩身コース
初回来店時、お一人様一回限り
上半身 or 下半身コース（60分）
通常10,500円 ▶ 5,900円（税込）
全身コース（80分）
通常14,000円 ▶ 6,900円（税込）
〈2015年8月末日まで有効〉

アナパ・オラ ANAPA OLA 〈ご予約制〉〈女性専用〉
☎ 090(3503)4655
✉ anapaola6363@gmail.com
アナパオラ　辻堂　検索
■営業時間 10:00～21:00　■定休日 火・木
■藤沢市羽鳥2-2-3　■駐車場 1台（要予約）

㈱湘南よみうり新聞社
ソーシャル・コミュニティ・スペース

ソコス
SOCOS
イベントスケジュール

※前・当日のキャンセルは全額
キャンセル料を承ります

SOCOSは「NPO法人湘南の学校」が運営する
地域コミュニティ活性化事業です

SOCOSホームページアドレス
http://www.socos.info/

SOCOS　検索

申込み方法

TELまたはFAX・Eメールでお申込みください。
SOCOS（ソコス）事務局
TEL 0466(50)5088（受付:平日9時～18時）
FAX 0466(50)5077
メール socos.yoyaku@gmail.com
❶講座名(日程・時間) ❷お名前 ❸電話番号
❹参加人数をお伝えください。

---

1 異色異彩の陶芸教室体験会 開催
陶芸家が教える『秘伝の釉薬と絵付け』
NEW 世界に一つ、あなたの芸術作品を作りませんか？

陶芸を長く続けていても、釉薬の製法が難しいという理由で市販の釉薬を使っている限り、個性的な器は出来ません。この講座では基礎釉薬の調合を学ぶので、オリジナルの釉薬を持つことができます。また、さらりと描いた呉須の藍絵や釉薬、身近な土や泥を絵の具代わりに用いた講師独自の彩陶と上絵、下絵、金蘭手まで、基礎から学んでいく異色の釉薬と絵付けの教室です。まずは体験会から。
※当日、講師の作品多数展示あり

日　程 7月23日(木)10時～12時
参加費 3,000円　**定　員** 10名　**持ち物** 筆記用具
講　師 五輪
(日本伝統工芸展初出品初入選。六古窯 新信楽産業展2005年グランプリ受賞。以後は個展のみで発表。銀座和光心斎橋、大丸各店、京都たち吉本店ほか多数個展)

---

2 シニアサイクリング体験vol.7
仲間と走るサイクリング体験
美味しい食事も一緒に楽しもう

7月は大磯までの渓流沿いを気持ちよく走るコース。美味しいランチも堪能します。8月は初心者向けに舞岡公園まで30キロコース。冷たいアイスクリームを食べましょう!（お弁当持参）

参加はクロスバイク、ロードバイク、ミニベロで。個々に自転車保険に加入済が条件となります。

日　程 ①7月3日(金)②8月7日(金)9時～15時　雨天中止
集合場所 BICYCLE FACTORY YAMAMOTO
藤沢市本町2-3-19 メゾンド湘南1F
参加費 3,000円(ツアー代、イベント保険代込)　※昼食実費
講　師 菅井 豊氏(湘南ペダルの会代表)

---

3 芹川明義フォトセミナーvol.55・56
カメラという絵筆を使って
写心を自由に描いてみよう

キラキラ輝く夏の夜景を上手に撮ってみませんか。夜の撮影を難しく思っている方にも、わかりやすく美しく撮影するポイントを教えます。とっておきの夏の夜、一緒に撮影しましょう。

日　程 ①7月9日(木)15時　撮影会
②7月23日(木)13時～15時　SOCOSで座学
集合場所 ①みなとみらい線「日本大通り駅」県庁口出口、出たところ ②SOCOS
参加費 1,500円
講　師 芹川 明義氏(公益社団法人 日本広告写真家協会会員)

---

4 季節花人 近藤しょうこの「四季花暮らし」vol.1
涼やかに夏の草花をいける
NEW 暮らしの中で、素敵にさり気なく花を愉しむ

普段の暮らしの中で親しむ四季の草花。風に揺れる小さなつぼみや可憐な花弁に、繊細な日本の四季の変化を感じて和みます。そんな日本の季節感を大切にした花の愉しみ方、取り入れ方を学びます。北鎌倉の自然豊かなロケーションでの、リラックスしたおけいこ。お気に入りの籠があればご持参ください。さらりといけた夏のお花の簡単撮影会も行います。

日　程 7月30日(火)12時30分～15時
集合場所 JR北鎌倉駅道路側の改札出たところ
場　所 北鎌倉たからの庭(鎌倉市山ノ内1418)
参加費 4,000円(花材、講師料込)
講　師 近藤しょうこ氏(季節花人 ラシャンプルベール主宰)
申込み締切 7月27日(月)
持ち物 はさみ、持ち帰り用袋、カメラ(一眼、デジカメ、スマホなど)
※花器は貸出しの籠も用意しておりますが、いけたい籠があればご持参ください
定　員 8名

---

5 わんこのセミナーvol.43・44
お散歩会でわんこの行動学
セミナーで皮膚疾患について学ぶ

7月はいつものお散歩会。8月は、りょうま動物病院の渡辺修一郎先生による「獣医さんに聞くセミナー」。わんこの皮膚疾患、アレルギーとの違いなどについて詳しく伺います。

日　程 ①お散歩会／7月14日(火)16時～17時30分　小・中型犬7頭限定
②獣医さんセミナー／8月20日(木)13時～14時30分
集合場所 ①引地川親水公園入口(サッカー場近くの駐車場前)
②SOCOS
参加費 各1,500円 ※①は犬用のおやつを50粒ほど持参
講　師 千田 久仁代氏(JKC愛犬飼育管理士、神奈川県動物愛護推進委員)
渡辺 修一郎氏(りょうま動物病院院長)

---

6 ノルディックウォーキングvol.28
暑い7月は鎌倉を軽めにウォーキング
美味しいホテルランチで暑気払いも

日差しも強いこの季節は、鎌倉から七里ガ浜まで軽めのウォーキング。その後は、鎌倉プリンスホテルで暑気払いランチを企画（希望者）。頑張った自分へご褒美です!

日　程 7月14日(火)10時(12時ごろ、七里ガ浜で解散)
集合場所 JR鎌倉駅西口　時計台あたり
参加費 1,300円(レンタルポール代、保険代込、ポール持参は800円)交通費別途
※暑気払い参加者は別途ランチ代3,500円
講　師 関水 俊明氏(日本ノルディックウォーキング協会公認講師)

---

7 小田原まち歩きツアーvol.19
古き良き時代の風情を残した、初夏の箱根・宮ノ下
豊かな自然と歴史ある箱根を訪ねスペシャルランチも

古くから温泉保養地として栄え、各時代の政財界人や文化人、外国人を迎え入れてきた箱根・宮ノ下。古今東西が折り重なる独特な文化が発展し、謎めいた空気が漂うタイムマシンのような風情を楽しめる宮ノ下をお散歩します。130年の歴史を誇り、外国人に愛された「西洋館」やシンボル的な存在の「花御殿」で知られる富士屋ホテル内の見学や、有名リゾートホテルでのランチ付デザートビュッフェも今回の宮ノ下散歩でお楽しみいただけます。

日　程 7月16日(木)9時30分(解散小田原駅15時頃)
集合場所 JR小田原駅改札出たところ　小田原提灯の下あたり
参加費 4,500円(別途交通費 小田原～宮ノ下片道580円)
定　員 30名
※前・当日のキャンセルは、全額キャンセル料を承ります

---

8 湘南絵手紙教室vol.29
あっという間に暑中見舞いの季節
ちぎり絵の絵手紙を送りませんか

新聞広告欄のカラー部分をうまく使って、ひまわりや金魚など夏をイメージするちぎり絵を作ります。そこに一言メッセージを書いて、夏のご挨拶を送ってみませんか?

日　程 7月29日(水)
13時30分～15時30分
参加費 1,000円
定　員 20名
持ち物 絵手紙の道具、はがき、
新聞のカラー部分、のり、モチーフとなる夏の小物
講　師 金子 啓子氏(日本絵手紙協会公認講師)

---

9 点描曼荼羅アートワークショップvol.6
心静かに点を打つ癒しのアート
不思議な曼荼羅の世界を体験

直感で点を打って描く点描曼荼羅。丸い図形や線に沿って、自分でも思いつかない模様の組み合わせが生まれます。宇宙が広がる癒しのアート。フレーム付きなのでプレゼントにもどうぞ。

日　程 7月30日(木)13時30分～15時30分
参加費 2,500円(材料費、額代込)
持ち物 必要な方はシニアグラスをお持ちください
定　員 6名
講　師 おおくぼまさえ氏

---

10 おちゃっぴ粘土教室vol.32
おちゃっぴのキャラクターは不思議可愛い！
8月はおちゃめなわんこと、キャンプ中のくまさん！頑張って作ってねー

我らが粘土キャラクターデザイナーのおちゃっぴさんは、日本国中、どこへ行ってもみんなの人気者。大人も子どもも、一度おちゃっぴ粘土を体験したら夢中になるから不思議です。人気の秘密は、色がカラフルで混ぜてこねて、いろんな色が作り出せること。そしてなんといっても、そのキャラクターがあまりにも'自由で不思議可愛い'からかな! 8月は暑いけど、集中して楽しく作ってねー。

▲「クマさんのキャンプだホイ! LEDライト付き」
◀「コーギーのおならプー」

日　程 8月29日(土)
①「クマさんのキャンプだホイ! LEDライト付き」10時30分～12時30分
対象／おちゃっぴ粘土初級者
②「コーギーのおならプー」13時30分～16時30分
対象／おちゃっぴ粘土中級者
参加費 ①1,500円 ②3,000円(各回材料費込)　**定　員** ①50名 ②20名
講　師 おちゃっぴ氏(粘土キャラクターデザイナー)

SOY LINK 今月のイベント

店ゼミ 美容室Gonesh（ゴーネッシュ）
大人女子の、素敵に着こなす浴衣着付け教室

浴衣を素敵に着てみたい…そんな大人女子のためのワンデイ・レッスン。着付けのプロが手とり足とり、教えます。浴衣を着たら、そのまま遊行の盆に出かけませんか。

日　程 7月25日(土)10時～12時
場　所 美容室Gonesh(藤沢市藤沢3丁目1-26)
持ち物 浴衣、半幅帯、腰ひも2本　**参加費** 1,500円
講　師 海月(くらげ)さん(美容室Gonesh店主)　**定　員** 10名
個人会員1,000円割引あり

店ゼミ 作る、競技する。みんなで遊ぶ。
ハワイアンぷるぷる忍者を作ろう！

木材の切れ端でフィギュア作り。ひもを通して天井や鴨居などに吊るし、互いに引っ張って忍者が下りてくるのを競います。もの作りの楽しさと速さを競う遊び。親子で参加しませんか。

日　程 7月27日(月) 10時～12時
場　所 FujisawaSSTコミュニティセンター (藤沢市辻堂元町6-18-1)
参加費 200円(材料費のみ)
定　員 20名

講座 SOY LINK主催 第3・4回iPhone相談会
iPhoneの使い方に困っている方の相談会開催

遠くに住む孫の写真やビデオを送ってもらいたい、機能がわからずさわるのが怖い…など、iPhoneを持っているのに使えない方必見。この相談会で基本的な使い方を中心に、わかりやすく学び合いっこしませんか。

日　程 ①7月17日(金)10時30分～12時
②7月29日(水)10時30分～12時
場　所 湘南よみうり新聞社会議室(藤沢市藤沢496藤沢森井ビル1階)
参加費 500円　**定　員** 10名

イベント SOY LINK主催　リソースシェアリングプロジェクト
第5回「ハンドメイドマーケットinFujisawaSST」

アクセサリーや雑貨など手作り作品の販売とワークショップ。作り方レシピなどもシェアし、交流して楽しみませんか。今回も出店者大募集。詳細は湘南よみうりHPで! http://www.shonan-yomiuri.co.jp/

日　程 7月15日(水) 10時～14時 ※定員8組
場　所 食とものづくりスタジオFERMENT
(藤沢市辻堂元町6丁目20-1 FujisawaSST SQUARE)
応　募 ①代表者名②連絡先電話番号③住所④メールアドレス⑤出店内容
※出店無料。応募の際、SOY LINK個人会員のお申込み(無料)をお願いします。

申込み ☎0466(50)5081 SOY LINKまちのお店窓口(湘南よみうり新聞社) ✉co-info@soylink.jp

---

SOY LINK Short stories vol.3

お醤油やお味噌など、貸し借りし合ったお隣同士のように。思いやりと気遣いが人を優しく繋ぐお話をあなたに。SOY LINK Short stories。

「男気（おとこぎ）はあるか、大人気（おとなぎ）はあるか」

その日は、仕事でうまくいかないことがあって、お天気以上に気持ちは曇天。夜遅い湘南行きの電車は、疲れと、気持ちの落ち込みで運良くボックス席に座れた時には、ダラリと座席に吸い込まれていました。

品川辺りで、向かいの男子大学生が「なあ、男気ジャンケンしようぜ」と小声で話す声が聞こえてきました。男気ジャンケンとは、テレビのバラエティー番組でやっていて、ジャンケンで勝った方が物や食事を奢り男気（？）を示すという遊び。今どきの学生が、これから呑みにでも行くのかと思っていると、勝った方がスクッと立ち上がり「どうぞ」と年配の方に席を譲りました。

「自分は全く気がつかなかったな…」。

降車駅近くで、車両の中を一人の女性客が、何かを落として横切っていきました。大勢の乗車客の中で「落としましたよ！」と拾って声を掛けたのは、大人しそうな女子学生でした。

誰もが疲れて、怠惰のたまり場、動いたのは若い学生。「若いから当たり前？」いやいや、関係ない。これから社会に出る学生たちが、しっかりしているのに、社会を支えねばならぬ大人も「男気」というより、「大人気」を見せねばなあ。「しっかりしろ！自分」と反省し、藤沢で明日への活力を一杯引っ掛けて帰ったのでした。

（40才　男性）

あなたのSOY LINK Short storyを教えてください ✉co-info@soylink.jp

SOY LINK 会員登録

入会方法
SOY LINK
ホームページから
お申し込みください。

SOY LINK藤沢実証取組委員会 www.soylink.jp

SOY LINK に参加できる方

【個人会員】
◎藤沢市とその周辺エリアにお住まいの方
◎18歳以上の方
◎スマートフォン利用者

【まちのお店】
藤沢市内を中心とした藤沢市周辺エリアにあるお店が登録でき、専用のファンページを活用することができます。

【まちのグループ】
藤沢市内で活動している5人以上のグループ（例：NPO、サークル、町内会、PTAなど）が登録でき、専用のファンページを活用することができます。

お問合せ	SOY LINKサポートセンター info@soylink.jp
まちのお店に関するお問合せ	SOY LINK まちのお店窓口　☎0466(50)5081 co-info@soylink.jp

読者プレゼント

締切…特記のない場合7月24日

1 大磯ロングビーチ ご招待券(5組10名様)

今年は7月4日(土)よりオープン!7月中は3歳～未就学児の入場料金が無料になるほか、楽しいイベントが盛りだくさん。

大人3,700円、中高生2,500円ほか
大磯町国府本郷546　☎0463(61)7726

2 神奈川県立花と緑のふれあいセンター 花菜ガーデンご優待券(5組10名様)

ハスやサルスベリなど夏の花が咲く園内では、夏野菜などの収穫体験を開催。8月には夏休みイベント「ふしぎしょくぶつてん」も。

9時～17時　大人220円、
子ども・シニア110円ほか
※7、8月はスローシーズン、水曜休園
問合せ☎0463(73)6170　www.kana-garden.com/

3 横濱銚子屋 甘味処の味(5名様)

1935年創業の老舗「銚子屋」から、城ヶ島・三崎産の天草を使ったところてんのほか、あんみつ、豆寒天の人気3品の詰め合わせ。
・ところてん
(だし酢醤油付き・黒蜜付き)
・あんみつ
・豆寒天　　各1個

写真はイメージです

商品に関するお問合せ☎045(662)4113かながわ屋
※当選者の氏名・郵便番号・住所・電話番号はプレゼント発送のため商品販売元が利用いたします。

4 新横浜プリンスホテル「ブッフェダイニング ケッヘル」ランチご招待券(2組4名様)

「ブッフェダイニング ケッヘル」が7月16日(木)にリニューアルオープン。団体様やご家族様でも気兼ねなく食事ができるようプライベートゾーンを新設。新メニューも盛りだくさん。

※ご招待券ご利用期間 7月16日(木)～8月31日(月)
ランチ11時30分～15時(L.O.14時30分)
大人3,000円(税込)～　問合せ☎045(471)1143
締 7月10日(金)

5 イオンシネマ茅ヶ崎 映画試写会 ご招待券(各5組10名様)

ミニオンズ
©2014 Universal Pictures.

Ⓐミニオンズ　2D吹替
【公　開】7月31日(金)
【試写会】7月24日(金)
18時30分上映

Ⓑジュラシック・ワールド　3D吹替
【公　開】8月5日(水)
【試写会】7月30日(木)　18時30分上映

ご応募時にご希望の映画
ⒶかⒷをご記入ください
締 7月12日(日)

6 映画鑑賞券 (希望館名明記)

■ イオンシネマ茅ヶ崎(5組10名様)
(横浜など全国のイオンシネマで使用可)
■ 横須賀HUMAXシネマズ(5名様)
(平日限定鑑賞券)
■ 横浜ブルク13(5組10名様)

※映画館名の指定がない場合は無効となります。
※それぞれの映画館で使用できる条件が異なります。

応募方法　下記要領でご記入の上、ハガキ・FAX・Eメールで!

52 〒251-0052 藤沢市藤沢496藤沢森井ビル1F 湘南よみうり新聞社 「湘南よみうり7月1日号 プレゼント」係

①希望プレゼント名(番号)
②名前・年齢
③〒・住所
④TEL
⑤ご購読新聞名
⑥新聞販売店名
⑦一番興味があった記事
⑧ご感想・ご意見

FAX　0466(50)5077
メール　present@shonan-yomiuri.co.jp

※応募者多数の場合は抽選となります。
※当選発表は商品の発送をもってかえさせていただきます。
※ご意見・ご感想の中から「たっち」に掲載させていただく場合があります。

湘南よみうり個人情報取扱いについて　湘南よみうり新聞社では、読者の皆様からお預かりした個人情報について、「個人情報の保護に関する法律」に基づき、責任をもって管理いたします。当社への個人情報は、当選品の発送、案内状の送付等の目的にのみ使用いたします。ご本人の承諾のない限り、第三者に提供することはありません。

イオンシネマ茅ヶ崎映画日記 Vol.172

『バケモノの子』

7月11日(土)公開

© 2015 THE BOY AND THE BEAST FILM PARTNERS

『時をかける少女』、『サマーウォーズ』の細田守監督による最新アニメ映画到着!

舞台は人間界とバケモノ界が存在するパラレルワールド。人間界「渋谷」で一人ぼっちの少年がバケモノ界「渋天街」に迷い込み、身勝手なバケモノ剣士・熊徹と出会う。本来出会うはずのない彼らが修行と冒険を繰り広げ、不幸だった少年は成長し、絆を深めていく。感動的でアクション溢れる物語がこの夏始まる。

(イオンシネマ茅ヶ崎)

横浜ブルク13映画情報 Vol.1

『ひつじのショーン～バック・トゥ・ザ・ホーム』

7月4日(土)公開

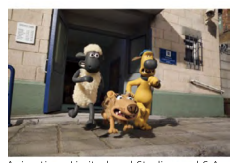

© 2014 Aardman Animations Limited and Studiocanal S.A.

NHK・Eテレで放送中の『ひつじのショーン』シリーズ初の長編映画。

牧場でのんびりと暮らすショーンと仲間たち。ある日、自由な生活を手に入れるため、牧場主にいたずらをすることに。牧場主を眠らせ、トレーラーの中に移すと、牧場主を乗せたまま動きだし大暴走!牧羊犬ビッツァーはトレーラーの後を追い都会へ。牧場に取り残されたショーンと仲間たちは大混乱!そこでショーンたちはビッツァーと牧場主を追いかけて都会へ旅に出る…はたして、ショーンは牧場主を見つけ出すことができるのでしょうか?

(横浜ブルク13)

近場で見つけた!夏でも涼しい絶景コース
葉山パブリックゴルフコース・練習場

逗子ICから約10分、葉山の高台に位置する葉山パブリックは夏でも涼しくプレーできると大人気!東に房総半島と東京湾、西には江ノ島や富士山を一望できるほか、最長349Yの美しい本格ショートコースを満喫できます。お一人様やビギナーもお気軽に。

◆問合せ ☎046(878)8100 葉山町上山口2800
◆平日受付6:00～
土日祝は予約制
葉山パブリック　検索

クーポン 湘南よみうりを持参の方、1回目プレー
1,000円キャッシュバック
※全日利用可
※他のサービスとの併用不可
有 2015/7/31

7月の映画情報

イオンシネマ茅ヶ崎

- ●パケモノの子7/11～
- ●HERO7/18～
- ●インサイド・ヘッド7/18～
- ●予告犯
- ●ミニオンズ(2D吹替)7/31～
- ●海街diary
- ●イニシエーション・ラブ
- ●新宿スワン【PG12】
- ●トゥモローランド
- ●アベンジャーズ／エイジ・オブ・ウルトロン7/4～
- ●ターミネーター:新起動／ジェニシス7/10～
- ●ポケモン・ザ・ムービー XY 光輪(リング)の超魔神 フーパ7/18～
- ●マッドマックス 怒りのデス・ロード【R15+】(字幕)
- ●シンデレラ(吹替)同時上映 アナと雪の女王 エルサのサプライズ

● 毎月1日は皆様　1、100円
● 毎週月曜日は皆様　1、100円
● 毎日55歳以上の皆様　1、100円
● 平日朝1回目の上映　1、300円
(各スクリーンの1回目の上映回のみとなります)
● 毎日20時以降の上映　1、300円
※3D作品は+300円(3Dメガネ代別途)
ツイッター @ac_chigasaki
テレホンサービス ☎0467(57)1000

横須賀HUMAXシネマズ

- ●パケモノの子
- ●ポセイドンの涙
- ●アリのままでいたい
- ●HERO
- ●インサイド・ヘッド
- ●ミニオンズ
- ●海街diary
- ●愛を積むひと
- ●トゥモローランド(字幕・吹替)
- ●マッドマックス 怒りのデス・ロード【R15】(2D字幕・3D吹替)
- ●ストレイヤーズ・クロニクル
- ●アベンジャーズ／エイジ・オブ・ウルトロン(2D字幕・3D吹替)
- ●ターミネーター:新起動／ジェニシス
- ●それいけ!アンパンマン　ミージャと魔法のランプ
- ●ポケモン・ザ・ムービー XY 光輪(リング)の超魔神 フーパ

● 毎月1日映画ファン感謝デー 全ての方 1、100円
※3D作品は除く
● 水曜レディースデー　1、100円
番組案内専用ダイヤル ☎046(820)0200

横浜ブルク13

- ●コードギアス 亡国のアキト 第4章 憎しみの記憶から　7/4～
- ●映画 ひつじのショーン バック・トゥ・ザ・ホーム　7/4～
- ●アベンジャーズ エイジ・オブ・ウルトロン　7/4～
- ●プラフマン　7/4～　※2週間限定上映、料金一律2,000円
- ●ターミネーター:新起動／ジェニシス　7/10～
- ●悲しみの忘れ方 Documentary of 乃木坂46　7/10～
- ●リアル鬼ごっこ【R15+】　7/11～
- ●アリのままでいたい　7/11～
- ●パケモノの子　7/11～
- ●HERO　7/18～
- ●インサイド・ヘッド　7/18～
- ●東京無国籍少女【R15+】　7/25～
- ●ミニオンズ　7/31～
- ●人生スイッチ(字幕)【PG12】　7/25～
- ●ポケモン・ザ・ムービー XY「光輪(リング)の超魔神 フーパ」　7/25～

● 横浜市中区桜木町1－1－7
コレットマーレ6階
(JR桜木町駅北改札直結、地下鉄桜木町駅下車徒歩2分)
横浜ブルク　検索
テレホンサービス ☎045(222)6222

上映時間は各映画館へお問合せいただくか、ホームページでご確認ください。上映作品・期間等変更になる場合があります。お確かめの上おでかけください。

チケット販売中!

☎050(3387)1515
電話受付9時～18時 ※土日祝日を除く
湘南よみうり　検索

[振込先 口座] 横浜銀行 藤沢支店
(普)1259778 ㈱湘南よみうり新聞社
お申込みはお電話で

お申込み後、当社窓口でチケット引取りを。郵送希望の方は、手数料400円を加算し、代金をお振り込みください(振込手数料は各自負担)。振込みの際、お名前の前に公演番号を入力ください。キャンセル不可。

「代金引換」はじめました
振込みや引取の手間がない代金引換でのお届けをはじめました。送料600円に代引き手数料が別途かかります。
※代引き手数料:10,000円未満は324円、
10,000円以上～30,000円未満は432円ほか

公演番号 08061
藤木直人
Naohito Fujiki Live Tour ver11.0
～1989　17 Till I Die Tour～
8月6日(木)よこすか芸術劇場

2015年 夏、
NEWミニアルバムリリース!
全国ライブツアー決定!!
※お一人様4枚まで
※3才未満のお子様の入場不可
小学生以上有料

◆8月6日(木)　19時開演
◆よこすか芸術劇場
◆全席指定8,100円

公演番号 08281
沢田研二
LIVE 2015『こっちの水苦いぞ』
8月28日(金)鎌倉芸術館 大ホール
※小学校入学前のお子様の入場はご遠慮ください

◆8月28日(金)　18時30分開演
◆鎌倉芸術館 大ホール
◆全席指定7,000円(税込)

公演番号 09061
平原綾香
CONCERT TOUR 2015 ～Prayer～
9月6日(日)鎌倉芸術館　大ホール

～Prayer～…
その言葉は
平原綾香に相応しい。
心を込めてお届けする
珠玉のステージを
お楽しみください!
※未就学児の入場はご遠慮ください。

◆9月6日(日)　17時30分開演
◆鎌倉芸術館　大ホール
◆全席指定6,800円

㈱湘南よみうり新聞社
〈本　　社〉〒251-0052 藤沢市藤沢496藤沢森井ビル1F　TEL.0466(50)5088　FAX.0466(50)5077
〈横須賀支社〉〒238-0006 横須賀市日の出町1-15 エステート中央ビル4F　TEL.046(821)0661　FAX.046(827)4375
【発　行】湘南読売会【編集長】須藤 希久【副編集長】中山 直子
【スタッフ】松下 由美子・池田 眞帆・松本 泰子・森村 恵美・松本 節子・武田 史絵・笠原 菜緒・志村 るみ子
相田 英里・斉藤 智登美・祢津 尚美・佐藤 あさ子・髙木 直代・西山 ゆかり・峯岸 貴子・塚原 昌子
高橋 美幸・関 弥生子
【デザイン】浅田 愛・梨本 恵理子・栗原 朋美・筒井 昭太郎・泊 聡・田島 亜紀・雲英 夏子

湘南土産 手ぬぐい しらす
綿100%
税込800円

お買い求めの方は直接湘南よみうりへお越しください。
問合せ ☎0466(50)5088 ㈱湘南よみうり新聞社

棟方志功《花矢の柵》1961年 神奈川県立近代美術館蔵

神奈川県立近代美術館 鎌倉 足跡をたどる Part2始動！

日本初の公立近代美術館として1951年に開館した神奈川県立近代美術館の鎌倉館が、今年、最後の年を迎えた。

4月に始まった企画展『鎌倉からはじまった。1951－2016』の第二弾では、本格的な海外展や独自性のある版画展の模様を振り返る。絵画・彫刻など約60点と版画約90点を展示。およそ10年振りに公開される棟方志功の大作『花矢の柵』は必見だ。

◆「Part2:1966－1984 発信する近代美術館」
7月4日(土)～10月4日(日)
9時30分～17時 ※入館16時30分まで
◆月曜休館(7月20日、9月21日は開館)
◆一般1,000円　ほか
◆問合せ ☎0467(22)5000
神奈川県立近代美術館 鎌倉

2015神奈川県洋菓子協会作品展　金賞受賞
メルキュールホテル横須賀パティシエ　新屋さん

6月2日（火）、3日（水）、横浜産貿ホールで行われた「2015神奈川県洋菓子協会作品展」で、メルキュールホテル横須賀パティシエ、新屋栄弥子さん(藤沢市在住)の作品が神奈川県議会議長賞と金賞に輝いた(第2部4類シュガークラフト工芸部門)。

「いかに本物に近づけるか、薄さの表現にこだわり、2週間かけて制作しました。次回は全国大会に出場するので、全国制覇を目指して頑張ります」と新屋さん。

受賞作品は同ホテル1階ロビーに展示中だ。

vol.205 TOP in SHONAN

神奈川県立近代美術館 館長 水沢（みずさわ） 勉（つとむ） 氏

すべてが「鎌倉からはじまった。」

緑あふれる鶴岡八幡宮の境内に立つ神奈川県立近代美術館の鎌倉館は、惜しまれながらも来年3月末に閉館が決まった。その建物は近代建築の巨匠ル・コルビュジエに学んだ坂倉準三による日本を代表するモダニズム建築だ。開館は1951年、戦後復興も半ばの混乱と再生の時代に、日本で最初の公立近代美術館が産声をあげたのだ。

館内喫茶室の壁画、田中岑《女の一生》の前で水沢館長

「美術館は、コンテンツもその器である建物も、そのために新しくつくられたかどうかが決定的に重要なことだと僕は思うのです。ここは坂倉が近代美術を展示するために設計し、中世からの歴史が色濃く残る鎌倉の空気と融合しあった奇跡的に美しい美術館です」と語るのは、学芸員の頃から40年近くもこの美術館を見守り続けた館長の水沢勉氏(62)。

「規模は小さいかもしれませんが、志はどこにも負けません。パリの近代美術館もニューヨークのそれも既にあった建物に美術館が入ったのであって、最初から美術館のために設計された建物ではありません。より純粋に近代美術館とはどういうものであるかを体現して見せたのは、ほかでもない日本の鎌倉の近代美術館がはじめてなのです」

では、その美術館はどんな美術館を目指していたのか。その開館当初の原点を確認したい想いがあり、この鎌倉館最後の展覧会を企画したと水沢館長は言う。

題して「鎌倉からはじまった。1951－2016」。同美術館の歴史―どんな美術館で、どんな活動をしてきて、どんな作品を収蔵しているのかを、時間を遡りながら、時期を3つのパートに分け総合的に紹介していく。展示は徐々に開館時に近づき、当時、目指されていたメッセージを再確認していく趣向だ（詳細は左記を参照）。

県立近代美術館のすべてが「鎌倉からはじまった。」という、その鎌倉館最後の展覧会へ、ぜひ、足を運んでみよう。源平池から渡る緑風が迎えてくれるはず。

LEGO®で こんなことまで できるの?!
レゴ®スクール生による
オリジナル宇宙エレベーター発表会開催！
見学・参加無料 入退場自由

※イメージ画像です

子どもたちが自分のアイデアで作ったマシンを発表します。いきいきとした子どもたちの姿を見に来てください！当日は、LEGO®をさわって遊べるコーナーも！

日時 8月2日(日)9時30分開場 10時開催
会場 レゴ®スクール湘南C-X
藤沢市辻堂神台2-2-2
Cocco Terrace湘南 3F会議室　Pなし
お問合せ 0466(30)2305 火～土曜日 10:00～18:00

ご来場プレゼント♪
オリジナルLEGO®グッズ(非売品)
※発表会会場のみ

LEGO education AFTERSCHOOL PROGRAMS

第10回 藤沢宿
遊行の盆
7/24(金) 7/25(土) 7/26(日)
プログラムは３面をチェック

オトクに買い物をして、地元を元気に！
普段の3割引で買える、お得なチャンス！
ふるさと割
物産・観光プラザ
かながわ屋
お中元やお土産にぴったり！
よこすか海軍カレー
※国の地方創生交付金を活用した事業です。
神奈川の厳選された「ふるさと名物商品」を3割引で販売!!
※2016年2月まで実施予定　※一部商品を除く

横濱銚子屋 甘味処の味
三崎港 めばちまぐろ
ソーセージファクトリー横浜
横浜ビール3種詰合わせセット

オンラインも3割引！
リニューアル オンラインショッピングサイト
www.kanagawaya.com
かながわ屋
☎045(662)4113
横浜市中区山下町1 シルクセンター1F
みなとみらい線「日本大通り駅」徒歩3分
10時～18時
※月曜定休(祝日の場合は翌日)

ようこそ我が葉山ヴィエントへ
全30宅地＆新築戸建

全宅地が南傾斜のひな壇形状の土地で、陽当たり、眺望が良好です。湘南の風に吹かれながら、ゆっくりと流れる時間。都会の喧騒から離れ、悠々自適な暮らしをしてみませんか？

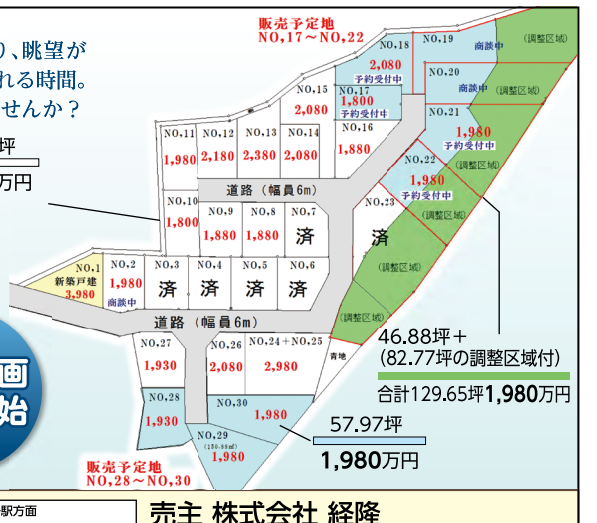

全30区画 販売開始

～建売の概念を捨て注文住宅を超える家～
＜主な特徴＞
☆ 体に優しく贅沢な全館空調システム
☆ 断熱は100倍発砲ウレタン吹き付け施工で大きなメリット
☆ 天井高2700mmのハイスタッド仕様
☆ 30帖以上のリビングダイニング
☆ 従来の建売では使用しない豪華なペアガラス

3,980万円 (土地・建物・外構込)

葉山ヴィエント現地販売会開催
7月4日(土)・5日(日) AM10:00～PM5:00
※カーナビをご利用の際は三浦郡葉山町下山口374付近で検索してください。

売主 株式会社 経隆
神奈川県知事許可(般-24)60829号
お問合せ
☎045-988-5701
経隆　住宅　検索