湘南よみうり

Shonan yomiuri

2017 Vol.456 6.1

■発行／毎月1回 1日発行
■1999年12月10日 第三種郵便物認可
■配布地域／藤沢市・綾瀬市南部・鎌倉市・逗子市・葉山町 茅ヶ崎市・寒川町

発行：湘南読売会　企画編集制作：株式会社湘南よみうり新聞社
〒251-0052 藤沢市藤沢496藤沢森井ビル1F
TEL. 0466(50)5088 FAX. 0466(50)5077 湘南よみうり 検索

鎌倉といえば…
鳩サブレー
豊島屋

102歳とは思えない若々しい笑顔の笹本恒子さん。日本初の女性報道写真家として道を切り開いただけでなく、前向きでチャーミングな人柄は多くの人を魅了する。笹本さんとジャーナリスト・むのたけじさんの生き方を追ったドキュメンタリー映画の公開を前に、話を伺った。

報道写真家
笹本恒子（ささもと つねこ）さん

1914（大正3）年、東京生まれ。日本写真家協会名誉会員。1940年に財団法人写真協会に入り、日本初の女性報道写真家となる。戦後はフリーのフォトジャーナリストとして活躍。一時現場を離れたが、1985年の写真展を機に完全復帰。以後、精力的に取材活動を続ける。著書に『好奇心ガール、いま101歳』、『100歳の幸福論。』、『お待ちになって、元帥閣下』、写真集『恒子の昭和』など多数。鎌倉市在住。

取材協力／㈱学研ココファン

女性報道写真家誕生

笹本恒子さんは1914年、東京・上大崎長者丸（現在のJR目黒駅付近）で生まれた。

「小さい頃からお絵描きや作文が大好きで、綴り方の時間では2つ、3つテーマを変えて作文を書くほどでした。女学校を卒業する時も、同級生が『お花やお茶を習ってお嫁に行きます』と答える中、『絵描きか小説家になりたい。それがだめなら新聞記者になりたい』と言って、先生を驚かせました。家の離れを新聞記者の方に貸していて、新聞記者って面白そうと思ったのですね」

画家を目指していた笹本さんが写真家の道に進むことになるのは、この"隣人"がきっかけだった。

「25歳の時、この方を訪ねて新聞社に行ったところ『うちの新聞社にいた林謙一という男が、退職して、海外に写真を配信する写真協会をつくったんだ。面白いから寄ってみたら』と言われたのです。数寄屋橋の事務所に行くと、アメリカのライフ誌などいろいろな報道写真を見せてくださいました。林さんから『日本では報道写真家は数えるほどしかいないし、女性は一人もいない。やってみませんか?』と言われたんです。ドキッとする一方でワクワクしました」

女性が写真を撮って歩くと言ったら反対されると思い、家族には「写真の整理に行く」と嘘をつき、笹本さんは1940年、写真協会に入った。それまでカメラにはほとんど触れたことがなかったが、一通り仕事を覚えると、夜遅くまで仕事に没頭した。

階段を一段一段のぼって

戦後は千葉新聞などを経てフリーとして活躍。その後、約20年のブランクを過ごし、笹本さんが現場に復帰したのは71歳の時だった。1985年、昭和が還暦を迎えた年に写真展「昭和史を彩った人たち」を開いたのだ。76歳からはライフワークとなる、明治生まれの女性たちの取材を開始する。

「明治時代の女性は、男性優位の社会の中で、電化製品もない中、赤ちゃんを背負って火をおこして炊事をしながら、いっぱしの作品を作っていらっしゃる。どんなに大変なことだったかと思うんです。こうした方々のことを残しておかないとという使命感がありました」

96歳で初めて年齢を公開した笹本さん。年を重ねるごとに輝きを見せる笹本さんは長寿社会の憧れの存在といえる。

「わたくしの人生を振り返ると、階段を一段一段のぼりながら、その階段に生えている草をよーく見て、面白いところを探しながら進んできたようなものかしら。人生に無駄なことはないと思うんです。たとえば、女学校で先生から英会話を教わったことが撮影で随分役に立ちました。来日した外国人の取材で、英語で話しかけることができたのはわたくしだけ。周りの男性記者から『お嬢さん、頼むよ』と頼りにされました。何でも勉強しておくと、役立つものですよ」

まだまだやりたいことがいっぱい

長い間、都内で1人暮らしを続けてきた笹本さんは、100歳の時に転んで骨折してしまう。今は鎌倉の老人ホームに移り、リハビリに励んでいる。

「ここでの生活は時間がきっちり決まっていて、けっこう忙しいの（笑）。合間の時間で、読書をしたり、出会った人々や両親のことなどを本にまとめています。リハビリも週3回やっています。これまで元気でこられたのは、わたくしが欲張りだからかもしれません（笑）。今も『足が動いたらあれを撮ろう、これをしよう』、新聞を見たら『わぁ、この人を取材したいわ』って、思いをめぐらせています。自由に動けるようになったら、国会議事堂前のデモのような、"現場"を撮りに行きたいわね」

『笑う101歳×2　笹本恒子　むのたけじ』

（監督・脚本／河邑厚徳、語り／谷原章介）

共に101歳である2人のジャーナリストの証言を通じ、激動の時代の人間ドラマを描くと同時に、2人の自由でしなやかな生き方を映し出す。

●6月3日（土）より全国順次ロードショー。県内では、6月10日（土）よりイオンシネマ港北ニュータウン、イオンシネマつきみ野で公開。シネマ・ジャック&ベティ、Cinema Amigoでも公開予定。
http://www.warau101.com/

©ピクチャーズネットワーク株式会社

たまごちゃん®
ダスキンオークラ サービスマスター
—プロのおそうじ専門店—
0120-3-82820
TEL0467-24-5444 FAX0467-24-5495（24時間受付）
http://www.duskin-city.com

夏のグループランチ 10名様から（要予約）
6月1日(木)～8月31日(木) 11:30～14:00まで
3,500円（税・サ込） 特典 個室利用 無料送迎（事前予約が必要です）
鎌倉和懐石 50名様まで
●小鉢盛り（3種）
●造り（刺身2点）
●合肴（蒸し物）
●焼物八寸（小串焼き・肉料理・揚げ物）
●食事（握り3貫）清汁
●デザート
鎌倉フレンチ 100名様まで
●オードブルの盛り合わせプチスープ
●お肉料理と魚料理のワンプレート
桜姫鶏のローストマスタードソースと本日の鮮魚 網焼き ラタトゥイユジェリーピネガーソースの盛り合わせ
●ヨーグルトのプランマンジェとメープルシフォンの盛り合わせソルベ添え

日本料理 和みなもと 新ランチメニュー
土日祝日もご利用いただけるランチメニュー
和みなもとおすすめ
レディースランチ 2,500円（税込サ別）
●前菜 ●刺身替り ●焼物 ●蒸し物 ●炊込み御飯 ●デザート
限定15食 彩り御膳 3,000円（税込サ別）
●9つの小鉢が楽しめる松花堂
小鉢2種・刺身2種・焼物 揚物・蒸し物・八寸物 牛ローストサラダ
●炊込み御飯
●デザート
お問合せ・ご予約は 日本料理 和みなもと TEL.0467-25-5126
ランチタイム 11:30～14:00L.O. ディナータイム 17:00～21:00L.O.（コース料理・懐石料理は20:30L.O.）

Restaurant Pergola あじさいフェア
6月1日(木)～7月10日(月)
あじさいランチ 2,900円（税込サ別） シェフおすすめ
●獲れたて海の幸と鎌倉野菜の湘南風サラダ
●本日の冷製スープ
●本日の鮮魚とお肉料理の一皿
●デザート盛合せ ●パン コーヒー
あじさいディナー 8,500円（税込サ別）
●アミューズ ●冷前菜 ●温前菜
●オマール海老のロースト
●特選牛肉の網焼き
●デザート ●プティフール
●パン コーヒー
お問合せ・ご予約は ペルゴーラ TEL.0467-25-5125
ランチタイム 11:30～14:30L.O. ディナータイム 17:30～21:00L.O.（コース料理は20:30L.O.）

鎌倉パークホテル TEL.0467-25-5121（代表） 鎌倉市坂ノ下33-6
鎌倉パークホテル 検索 www.kamakuraparkhotel.co.jp
無料送迎いたします。10名様以上より承ります。 要予約
※上記価格はすべて消費税込み、サ別表記のものは別途サービス料（10%）がかかります。
※器と内容は変更になることがございます。
※写真はイメージです。

紫陽花（あじさい）めぐり

あじさい名所と
あわせて行きたい
おすすめ店をご紹介

小田原 あじさいと花菖蒲を観賞できる 小田原城址公園

あじさい花菖蒲まつり 6月3日（土）～18日（日）

6月になると花菖蒲とあじさいを同時に楽しめる。期間中は夜間ライトアップされ、花菖蒲園が幻想的な雰囲気に。

入園料／無料 ※一部施設は有料
時　間／ライトアップ 19時～20時
最寄駅／JR・小田急線「小田原駅」から徒歩約10分
問合せ／☎0465（23）1373 小田原城総合管理事務所

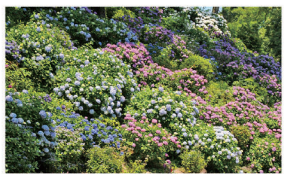

おすすめ土産

うういろう
元祖　創業650年
¥ 1棹648円
☎ 0465（24）0560
小田原市本町1-13-17
小田原ういろう　検索

箱根 毎年恒例「あじさい展」開催 箱根強羅公園

あじさい展 6月3日（土）～7月2日（日）

園内の特設会場に珍しい品種が多数展示される。山あじさいをはじめ、色鮮やかな西洋あじさいの即売コーナーも。

入園料／一般550円※小学生以下無料
最寄駅／箱根登山鉄道「強羅駅」から徒歩約5分
問合せ／☎0460（82）2825

おすすめスイーツ

カフェ・サンモリッツ強羅
あじさいソフト
¥ 350円（税込）
☎ 0460（86）0533
箱根町強羅1300
強羅駅構内
サンモリッツ強羅　検索

葉山 眺めの良い高台にある あじさい公園

色とりどりに咲く約3,000株のあじさいは、「かながわの花の名所100選」に選ばれている。相模湾を見下ろす眺望が素晴らしく、逗子・鎌倉・江の島、さらに丹沢や富士山まで見えることも。静かな雰囲気の公園で、海風を感じながらあじさい観賞を楽しもう。

入園料／無料
最寄駅／JR「逗子駅」または京急「新逗子駅」から
　　バス「向原」下車
問合せ／☎046（876）1111 葉山町都市計画課

開成町 田園風景にあじさいが映える 開成あじさいの里

開成町あじさいまつり 6月3日（土）～11日（日）

一面に水田が広がる農道沿いに約5,000株のあじさいが咲く。大道芸やダンスなどが披露されるあじさいまつりも要チェック。

入園料／無料
最寄駅／小田急線「開成駅」から
　　期間中シャトルバス運行
問合せ／☎0465（84）0317
　　開成町まちづくり部産業振興課

おすすめランチ

la Lune（ラ リュンヌ）
開成町産有機野菜を贅沢に!
¥ ランチ1,500円～
☎ 0465（43）8178
開成町みなみ5-4-33
スワンナプーム1F
la Lune 開成町　検索

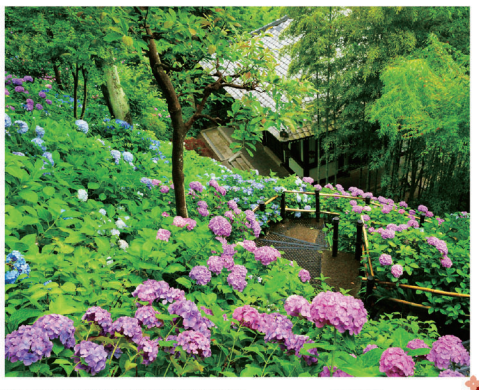

鎌倉 鎌倉の花の名所 長谷寺

「花の寺」として知られる長谷寺では、約2,500株のあじさいが5月下旬頃から咲き始め、6月中旬には本格的な見頃を迎える。眼下に鎌倉の街並みと海が広がる「あじさいの小径」は、ぜひ散策したい。

拝観料／大人300円、小学生100円
最寄駅／江ノ電「長谷駅」から徒歩約5分
問合せ／☎0467（22）6300

おすすめ土産

倭物（わもの）や カヤ
ここでしか出会えない、
楽しい可愛い和雑貨がたくさん。
¥ カヤオリジナル商品350円～
☎ 0467（61）2232
鎌倉市小町2-12-27
倭物や カヤ　検索

横浜 県内最大級2万株のあじさい 横浜・八景島シーパラダイス

八景島あじさい祭 6月3日（土）～25日（日）

品種改良されたオリジナルの「八景ブルー」と「八景ピンク」はぜひ見ておきたい。期間中は「あじさいトレイン」も運行され、雨天時にも快適に利用でき、晴れた日には窓を開けて自然の風を感じながらあじさいを楽しめる。

入島料／無料 ※一部施設は有料
時　間／8時30分～21時30分
　　※土日は22時30分まで
最寄駅／金沢シーサイドライン
　　「八景島駅」から徒歩
問合せ／☎045（788）8888

1回で染まる※カラートリートメント 医大発ベンチャーが開発した「キラリ とろ～りムース」

「頭皮と毛髪にやさしい」という反面「回数を重ねて徐々に染まる」という特性のカラートリートメント。「すぐにしっかり染めたい」というニーズを満たすため、医大発のベンチャー㈱ナノエッグの皮膚科学研究チームでは、カラートリートメント「キラリ とろ～りムース」を開発した。

泡タイプなので液だれしにくく、毛髪1本1本に密着して均一に包み込み、カラーリング成分が効率よく吸着して浸透。シャンプー前に染めて10分程度置けば、むらなく染め上がる。モニターの大野ゆきさん（52）は「1回目の使用でかなり濃い色に染まり驚きました。その後、髪が素直で柔らかい手触りになってきてうれしかったです※」と感想を寄せる。

通常1本（150kg）3,456円のところ、初回購入に限り20%OFFの2,760円（税込・送料無料）に。今なら根元も染めやすいお手軽コームと手袋、同シリーズのシャンプー・トリートメントのパウチ2回分をプレゼント！お申込みは 0120（117）987（9時～21時）へ申込コード「76N3（ナナ・ロク・エヌ・サン）」と色（ブラック・ダークブラウン・ライトブラウン）をお伝えください。スマホ・WEBは キラリ 検索 締切は2017年6月30日（金）まで。お得な定期割引も。

女性目線によるきめ細やかな研究

〔0回目〕　〔1回目〕
※着色効果には個人差があります。

販売：㈱ナノエッグ　〒107-0052東京都港区赤坂7-1-15 5F
●商品到着はご注文後10日前後。●お支払い方法／クレジットカード、代金引換、後払い（商品到着後10日以内）。●返品、交換について／商品の不良がある場合（送料弊社負担）、お客様のご都合によるご返品の場合（送料お客様ご負担）は、未開封に限り到着後8日以内に 0120（556）994（平日9時～17時）までご連絡の上、ご返送願います。

ソニーが創った総合短期大学
就職の湘北

就職率 99%
2016年 卒業生実績

充実の 奨学金制度
詳細は本学Webサイトでご確認ください

総合ビジネス・情報学科 男女
生活プロデュース学科 女
保育学科 男女
社会でほんとうに役立つ人材を育てる

OPEN CAMPUS 開催日
〈入試説明会・学内見学・個別相談・ランチ体験〉
総合ビジネス・情報学科／生活プロデュース学科
対象日 6月17日(土)／7月2日(日)・15日(土)
保育学科　対象日 6月18日(日)／7月1日(土)・16日(日)
その他の日程は本学Webサイトでご確認ください。

学校法人 ソニー学園
湘北短期大学
TEL 046（247）3131
MAIL nyushi@shohoku.ac.jp
〒243-8501 神奈川県厚木市温水428
LINEにて情報配信中！ 湘北 検索
小田急線本厚木駅から無料スクールバス約10分

湘南よみうり Facebook やってます！
湘南よみうり Facebook 検索
紙面とはひと味違う湘南情報を配信中！
湘南よみうりweb（http://www.shonan-yomiuri.co.jp/）、Twitter もよろしくね！

藤沢鳶職組合が22年ぶりの奉納額
木遣り、纏ふりで奉納

5月28日（日）、時宗総本山遊行寺にて藤沢鳶職組合による奉納額の奉納式が行われた。本来は馬一頭を奉納して願い事をしていたものが簡略化されて絵馬になり、やがて額も奉納されるようになったと言われている。遊行74代他阿真円上人は「鳶職組合の皆さんの活動は藤沢市にとっても遊行寺にとっても大切な財産。これからも元気に、2020年には世界中から藤沢へ来るゲストに木遣りを披露して」と語った。

藤沢鳶職組合は「藤沢消防組」と鵠沼の「海兵消防組」を母体として大正２年頃に結成、現在は親組10名、若鳶会14名で構成されている。「藤沢鳶職木遣り（梯子のり、纏ふりを含む）」は藤沢市により無形民俗文化財に指定されており、組合員は市内の様々な行事で披露するなど意欲的に活動している。

優秀作品には豪華賞品も
グッドナイトカードの原画を募集

横浜ベイホテル東急は、開業20周年を記念して、ゲストサービスとして客室に設置する「グッドナイトカード」を一新。県内の小学生から原画を募集している。テーマは「私の大好きなよこはま」。横浜への思いを込めた素敵な絵で、ゲストへ「おやすみなさい」を伝えてみては。募集概要URL　https://ybht.co.jp

◆募集期間／～6月30日（金）◆賞品／入賞（8名）ベイクラブフロア宿泊券・図書カード5,000円分、佳作（20名）「カフェ トスカ」ディナー券◆☎045（682）2222 横浜ベイホテル東急

6月 メルキュールホテル横須賀

■期間限定ランチ！
帆立貝のグリルランチ

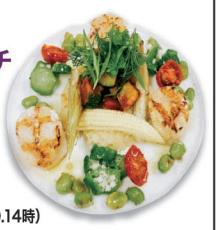

帆立貝のグリル
夏野菜と焼きリゾット添え
※サラダブッフェ・デザート・コーヒー付き
6/1（木）～7/31（月）
11時30分～14時30分（L.O.14時）
（お一人様）2,980円（税込）
☎046（821）1594 19階レストラン「ビストロ・ブルゴーニュ」

■サマーパーティープラン
2時間飲み放題付きプラン
ブッフェプラン（お一人様）**5,500円**（税込）～
オンテーブルプラン（お一人様）**6,000円**（税込）～
☎046（821）1110 営業部

■ウェディングお下見・ご相談受付中！
☎046（821）1110 婚礼予約

メルキュールホテル横須賀
横須賀市本町3-27 ☎046（821）1111
Mercure HOTELS

茅ヶ崎生まれのベーグル専門店
『まるなかベーグル』

茅ヶ崎市北部・みずきにある住宅街のベーグル専門店。ご主人の中 義晴さん、淑子さんのご夫婦で5年前に始めたお店である。

ベーグルは、淑子さんがアメリカ留学時代に食べた忘れられないパンで、噛みごたえがあって、噛めば噛むほどにパンの甘みがじわじわと広がる素朴な味だった。パン屋さんを開店したいと思っていた二人は研究に研究を重ね、いまのまるなかベーグルの味を作った。

まるなかベーグルの材料は、小麦粉、白神こだま酵母、てんさい糖、塩、水のみ。バター、卵、牛乳は使わない。シンプルなストレート製法だからこそ、ごまかしがきかないが、その分ベーグル本来のモチモチとした食感と、素朴でほのかな甘さが際立ってくる。

「ベーグルは、もともとサラダや総菜と一緒に挟んで食べる“お食事パン”なんです。だから、基本的にはおうちにあるものをアレンジして、ベーグルの素朴な美味しさを楽しんでいただきたいパンなんですよ」と、淑子さん。お店では、好きなベーグルとサラダや総菜を選んでもらい、オーダーを受けてからサンドイッチを作るのも特徴的だ。

無添加でヘルシー。もっちもちのベーグル

素朴でシンプルなベーグル。二人の笑顔そのものだ。

店頭には、常時約20種類のバラエティ豊かなベーグルが並んでいるが、季節に合わせた月替わりのベーグルの販売も人気の秘密。6月は、ブルーベリー・クランベリー・ストロベリーの3種のベリーがぎっしり入った、さわやかな風味のベーグルを提供する。クリームチーズをつけたり、レタスやトマト、ハムを挟んで食べるのもオススメだそうだ。「気温や湿度の変化に合わせて製法を調整しながら毎日作っているけれど、いまだ100点をつけられる日はないんですよ」という義晴さん。ベーグルのような優しく温かい笑顔で、今日も100点を目指して作っている。

まるなかベーグル
茅ケ崎市みずき1丁目10－15　月・火曜定休
☎0467（54）2525　10時～18時

クーポン
「湘南よみうり」をご持参のお客様
ベーグル1個に限り100円OFF
利 クーポン1枚につき1個　有 2017/6/30

ルミネはたの眼科
院長　秦野 寛
横浜市大
眼科臨床教授

教えて！目の病気

話題のオルソケラトロジー。必ず専門医に相談しましょう

Q オルソケラトロジーとはどの様な治療ですか？

A オルソケラトロジーは、手術をしない視力回復の手段として注目されています。就寝中に特殊なコンタクトレンズを装用することで近視などを治療する、角膜矯正療法です。その人その人で、まったく適応説明が違うため、個人対応をしています。興味のある方には適応説明をさせていただきます。気軽にご予約を。

白内障勉強会（偶数月）**6月20日**（火）**14時30分～15時15分**
理解を深めたい方、参加ご自由です。お電話か窓口にてお申込ください。

医療法人 湘陽会
ルミネ
はたの眼科
☎0466-50-0811
JR藤沢駅ビル
ルミネプラザ7F
www.ha-ta-no.jp

診療時間 ※予約可
平 日▶8時30分～12時
14時～18時
土・日▶8時30分～12時
休診日▶水・祭日（振休含む）

6月19日（月）藤沢ジャンボゴルフ内に
ニューオータニのレストランがオープン！

6月19日（月）～25日（日）の7日間、オープニング記念として2つのスペシャルをご用意。ランチタイムにサーロインステーキを1,000円にてご提供。また、リーフパイやバウムクーヘンなどのニューオータニプライベートブランドを10％割引で販売。湘南エリアに初進出のニューオータニの美味しい料理をぜひお愉しみください。

〈写真左〉
［ランチ＆ディナー］
カニと海老のJシリアルドリア（1,400円）
〈写真右上〉
［ティータイム］BLTサンドウィッチ（900円）
〈写真右下〉
［ティー＆ディナー］
ニューオータニオリジナルパンケーキ（1,500円）
※価格は全て税別

藤沢ジャンボゴルフ
ニューオータニ
藤沢市遠藤3415　藤沢ジャンボゴルフ1F
予約・お問合せ ☎0466（86）7814（6月2日～受付）

読者特典
予約時「湘南よみうりを見た」でご飲食代金より **5％オフ**
※お一人様1,000円以上のご飲食に対し適用（上限3,000円まで）
※他サービスとの併用不可　有 2017/6/26～8/31

湘南クリスタルホテル2F
中国料理レストラン
～CRYSTAL～
「水晶」OPEN！

ホテルでゆったり寛ぐひとときを

お得なランチコース（中国茶付き）
西安 2,000円（税抜）
海老のチリソース煮・黒酢酢豚・五目炒飯
万里 3,000円（税抜）
前菜4点盛り・海老のマヨネーズ和え・豚の角煮・麻婆豆腐・蟹肉入り炒飯

ランチコースをご注文のお客様には…
◆ホテル契約農家北海道“佐々木ファーム”直送野菜のサラダバー
◆フカヒレスープ・酸辣湯のスープバー
◆マンゴープリン・杏仁豆腐のデザートバー　をご用意！

※単品料理も多数ご用意しております※お席に限りがございますので、ご予約をお勧めいたします

〈ランチ〉11:00～15:00（L.O.14:00）
〈ディナー〉17:00～21:00（L.O.20:00）
予約・問合せ TEL 0466-28-2111
SHONAN CRYSTAL HOTEL 湘南クリスタルホテル

クーポン
「湘南よみうり」をご覧の方
食後のコーヒーをプレゼント！
有効期限　2017/6/30

鎌倉ぷりんす寄席
春風亭小朝
ディナーショー

笑って暑さをふき飛ばそう！

日時 2017年7月30日［日］要予約
【受　付】5:30 P.M.～6:00 P.M.
【ディナー】6:00 P.M.～7:10 P.M.
【ショー】7:30 P.M.～9:00 P.M.

会場 【ディナー】〈バンケットホールコース〉
バンケットホール七里ヶ浜
〈トリアノンコース〉
レストラン ル・トリアノン
【ショー】バンケットホール七里ヶ浜

料金 〈バンケットホールコース〉1名さま **15,000円**
〈トリアノンコース〉1名さま **16,000円**

※料金にはお食事、フリードリンク、ショー、サービス料・消費税が含まれております。
※お食事会場では、相席となる場合がございますのであらかじめご了承ください。
※会場内では全席禁煙とさせていただきます。※お食事とショーは別会場となります。
※ショー中の撮影、録音および携帯電話のご使用はお断りいたします。
※チケットのご購入はお振り込みでのお取り扱いとなります。

6月3日（土）10:00 A.M.より販売開始

プロフィール　春風亭 小朝　しゅんぷうてい こあさ
昭和30年3月6日、東京生まれ。春風亭柳朝に入門後、25才で真打昇進。歌舞伎座三夜連続独演会、銀座博品館劇場30日連続独演会など年間200回を超える独演会、講演会を行う。平成9年落語界史上初の日本武道館での独演会は大好評を博す。ドラマ、クラシック音楽、JAZZとさまざまな活動を展開。落語ユニット「六人の会」を結成し、落語界の活性化と落語をより楽しんでもらうべく活動している。

Prince Hotel Kamakura
鎌倉プリンスホテル
TEL：0467-32-1111（予約受付時間 10:00 A.M.～5:00 P.M.）
「春風亭小朝ディナーショー」とお申し付けください
〒248-0025 鎌倉市七里ガ浜東 1-2-18
http://www.princehotels.co.jp/kamakura/

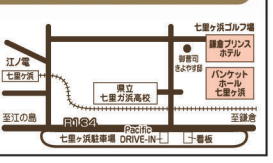

湘南クリスタルホテルでゆったり中華ランチを 中国料理レストラン「水晶 ～CRYSTAL～」OPEN！

喧騒から離れ、優雅な雰囲気の中で中国料理を楽しもう。ランチコースを注文すると、ホテル契約農家北海道"佐々木ファーム"直送野菜やフカヒレスープ、杏仁豆腐やマンゴープリンが食べ放題に。単品料理もあり。6月末まで、「湘南よみうり」読者には食後のコーヒーを1杯サービス（3面下参照）。

◆西安コース2,000円（税抜）…海老のチリソース・黒酢酢豚・五目炒飯
◆万里コース3,000円（税抜）…前菜4点盛り、海老のマヨネーズ和え、豚の角煮、麻婆豆腐、蟹肉入り炒飯
※スープ・サラダ・デザートバー付き◆11時～15時（L.O.14時）◆問合せ・予約☎0466（28）2111

富士山と芦ノ湖を望み山道を快走！「箱根ランフェス2017」初開催

5月20日（土）・21日（日）、「箱根ランフェス2017」が箱根町で行われた。メインの富士ビューラン（ハーフ、7・5キロ）には約800人が参加。初夏を思わせる日差しの中、芦ノ湖スカイラインを走り抜けた（箱根ランフェス実行委員会主催。読売新聞、湘南よみうり新聞社などがサポート）。

当日は晴天に恵まれ、富士山と芦ノ湖がくっきりと見える絶好のコンディション。完走後は大涌谷名物の黒たまごがふるまわれ、ランナーは箱根ならではの体験を満喫した。レース終了後の表彰式では、有名ホテル宿泊券や温浴施設、美術館、箱根湿生花園のチケットが入賞者に贈られた。

「箱根ランフェス」は箱根山・大涌谷の火山活動の活発化で観光客が減少した箱根町に活気を呼び戻そうと企画された。箱根の大自然の中で、マラソンほか、3時間リレーマラソン、キッズラン、オリエンテーリングなどさまざまなスポーツが楽しめる。2日間あわせ県内外から約1,100名が参加した。

表彰式にて。ハーフ1位の水口 なおとしさん（右）

夏だ！イベントに参加しよう！

J:COM×寒川びっちょり祭

暑い夏をびしょ濡れになって乗り切ろうという「寒川びっちょり祭」。今年は8月13日（日）にさむかわ中央公園で行われる。実行委員会では6月30日（金）まで、水鉄砲バトル、ダンスステージ、飲食等出展者のカテゴリで、一緒にイベントを盛り上げてくれる人を募集している。あわせてボランティアの応募も受け付けている。参加費・出展料など詳細は事務局まで。

◆問合せ・申込み☎0467（75）9051 同実行委員会事務局（寒川町観光協会内）

遊行ばやしコンテスト

今年で12年目になる藤沢の一大盆踊りイベント「藤沢宿・遊行の盆」が7月21日（金）～23日（日）に行われる。

開催に先立ち、藤沢のオリジナルの盆踊り"遊行ばやし"の踊りや衣装を競う「遊行ばやしコンテスト」の参加者を募集している。コンテスト入賞者には豪華な賞品が用意されている。募集締切6月16日（金）。

◆7月22日（土）17時20分～（予定）◆遊行通り4丁目商店街◆20名以上の団体で申込み。衣装は自由。踊りの講習会もあり。◆申込み☎0466（27）8888 藤沢商工会議所 遊行の盆係

さむかわちょい呑みフェスティバル

8回目の開催となる、さむかわちょい呑みフェスティバル。今年は全19店舗のラインアップで、飲食店主が腕によりをかけた"ちょい呑みセット"を堪能できる。3枚つづりの「ちょい呑み券」を2,500円で購入し、参加店舗の中から好きな店を3軒選んで回ろう。豪華賞品が当たる抽選も。参加店舗やちょい呑み券販売場所などの詳細はHPで確認を。

◆6月6日（火）～8日（木）◆寒川駅周辺エリア

さむかわちょい呑み 検索

第6回 茅ヶ崎映画祭

「街と人がつながる、手作りの映画祭」をテーマに、茅ヶ崎市内のさまざまな会場で11プログラム16作品を上映する。映画祭に先がけ6月24日（土）にオープニングイベント、25日（日）には映画ポスターの原画展も開催。クロージングパーティーは7月9日（日）に実施する。詳細はHPをチェック。

※イオンシネマ茅ヶ崎でも茅ヶ崎関連作品を上映

◆6月25日（日）～7月9日（日）

茅ヶ崎映画祭 検索

それは不思議な体験でした！

石けんの泡を乗せて程よい強さでなでるように洗うだけで、身体のコリやハリが。洗顔で肌色もトーンアップ!?「洗う健康法」？何でもミネラルたっぷりの泡を肌になじませながら、程よい強さでなでるように洗うだけでいいと言うのだ。

そんな不思議な泡体験ができるイベント情報をキャッチ。健康オタクの友人は「石けんっていろいろと試したけど、こんなの初めて！」と大絶賛。今日がイベント最終日。この機会を見逃してはいけないと思い、私も体験に行ってきた。

たったこれだけ!?

早速、スタッフの方が「今から天然ミネラルイオンたっぷりの泡でひざ下から洗っていきます。」と言いつつ容器からクリームを。

「えっ！たったそれだけ？」と思わず声が！

『使用量はこれだけでいいんですよ。決してケチっている訳では（笑）。』すると泡たてネットでみるみるモコモコの泡が！

『1回の使用量は、お米一粒分。洗顔ならおすすめの2度洗いで、朝晩使用しても約2カ月、全身に使用しても1カ月はもちますので、気にいられた方は「洗顔用」と「お風呂用」と2つまとめて買われる方が多いですよ。』と話しながら片足を洗ってもらう。

泡が消えた!?

またまた驚き！あのモコモコの泡が肌に吸い込まれるように消えた？

『泡が消える方はむくみがあったりと身体のミネラルイオンのバランスが悪くミネラル不足の為、泡に含まれるミネラルイオンが身体に吸収され、瞬時に消えてしまうのです。』とスタッフさん。

「へぇ～～不思議！」

2度目に再びモコモコの泡を足に。今度は消えない！**身体にミネラルが補給できたってこと!?**

『ここがかなり固いですね。老廃物が溜まっているようです。この天然ミネラルイオンを肌に与えながら程よい強さでなでるように洗うことで、指先等に溜まっていた老廃物がスムーズに流れます。毎日のお風呂で使って頂くと次第に足や身体のだるさやむくみ方が変化するのを自覚頂けますよ。』とスタッフさん。

「確かに！右足が明るく」

『肌色が明るくなっているのは、イオンバランスが整いご自身本来の「健康な肌色」に戻ってるんですよ。』と、本来の私を取り戻しているってこと？

すべてが驚きだが、お客様からは「身体がスッキリ」とお喜びの声を頂くとか。なんとも不思議なこの体験をぜひ一度試して欲しい。

ワンネスナヴィ ミネラルイオンスキンヴェール
実感のお試しセット 送料無料
初回限定 5g×2個 700円（税込） ※お一人様1セット限り
泡立てネットプレゼント

●FAX・ハガキの場合は、①お名前（フリガナ）②生年月日③〒・ご住所④電話番号⑤商品名⑥受付番号をご記入ください。【宛先】〒812-8790 博多支店郵便私書箱 第186号「パールラボラトリー」行 ●商品のお届けには1週間前後のお時間を頂いております。●お支払いは振替（郵便局またはコンビニ払い）。●返品は未開封に限り、商品到着後8日以内にお電話にてご連絡ください。（返送料・振込手数料はお客様負担）※取得した個人情報は商品の発送、弊社からのご案内等以外には使用いたしません。

0120-776-377 受付9:00～21:00（土日・祝日も受付）
FAX 0120-802-126 [24時間受付]
受付番号 SS-343
株式会社 パールラボラトリー 〒104-0061 東京都中央区銀座6-13-4

※体験談は個人の感想です。結果には個人差があり効果を保証するものではありません。

ペットの健康相談室 vol.38 フィラリア検査

のっぽ動物病院
院長 永田浩之

フィラリア予防を開始する前に毎年行う検査は、前年度の予防が確実だったか、感染していないかを確認するためのものです。予防薬は「予防薬」と呼ばれてはいますが、蚊によって感染したフィラリア子虫や幼虫に効果のある「駆虫薬」です。そのため、成虫が寄生しているワンちゃんに予防薬を投与すると感染している子虫が一気に排除され、その一部が血管に詰まり循環不全を起こします。当院では、採血した血液内のフィラリア子虫の有無を直接顕微鏡で確認する「直接法」とフィラリアの雌成虫から分泌される物質を検出し判定する「抗原検査」を取り入れています。

のっぽ動物病院
☎0467（44）1125（ワンワンニャーニャー）
鎌倉市岡本2-12-2
診療時間 ※電話予約制
9時30分～12時30分
15時30分～18時30分
木・日・祝日の午後は時間外診療（要電話）
P有 のっぽ動物病院 検索

レコードプレーヤー スピーカー アンプ など キャンペーン中！
使わないオーディオをお持ちの方へ

顧客満足を目指すプロのスタッフが、無料で出張査定&買取いたします。査定額にご納得いただけましたら、その場で現金にてお支払いいたします。

選べる3つの買取方法
無料出張
店舗
宅配

高価買取

この機会にプロに任せて整理してみませんか？

出張&査定 無料!!
出張買取等で店舗にスタッフが不在の場合があります。事前にお問合せください。
感激の買取金額をご提示します！

品川店オープンキャンペーン！
お電話で「湘南よみうりを見た」とお伝えください。※2017年6月30日まで
通常買取価格より **10%アップ!!**

AS AudioSound
オーディオ買取専門店 オーディオサウンド
0120（375）582 受付時間 9時～21時
■横浜店：神奈川県横浜市保土ヶ谷区天王町1-22-12
■川崎店：神奈川県川崎市幸区南加瀬1-17-45
■横須賀店：神奈川県横須賀市上町3-10
■品川店：東京都品川区南大井4-19-15
※一部出張できないエリアもあります
運営株リサイクルマイスター（古物商許可番号）
神奈川県公安委員会 第451350005747号
東京都公安委員会 第305590806398号
問合せ番号 い 1703

湘南インフォメーション

WEBにも情報満載!!

市民活動、講座、イベント、作品展、企画展などの情報を掲載しませんか？

㈱湘南よみうり新聞社
① 郵送／〒251-0052 藤沢市藤沢496 藤沢森井ビル1階
② E-mail／info@shonan-yomiuri.co.jp
③ FAX／0466(50)5077
※日時等変更になる場合もありますので、お確かめの上お出掛けください。

海産物の市民還元セール! 「小坪漁港感謝祭」

毎年恒例となっている「小坪漁港感謝祭」が今年も逗子で開催される。わかめ・しらす・たこ・サザエなど、小坪で捕れた新鮮な魚介類などをお得に買うことができる。売切れ必至なので、早めに足を運ぶのがおすすめ。この機会に地元の新鮮でおいしい海産物を手に入れよう。

◆6月4日(日)10時～売切れまで　※荒天の場合、翌週◆JR逗子駅前広場◆問合せ☎046(873)1111 逗子市観光協会

本と街と人をつなげるイベント 「ブックカーニバル in カマクラ」

本と縁が深い鎌倉で、本をテーマにしたイベントが今年も開かれる。フリーマーケット形式の「古本市」、子どものための「おはなし会」、鎌倉ゆかりの作家や専門家から話を聞ける「本談会」など、本好きにはたまらない内容がもりだくさん。オリジナルエコバッグと交換できるスタンプラリーも。

◆6月10日(土)10時～夕方◆由比ガ浜公会堂、garden & space くるくる、Culture Space 鎌倉、鎌倉市中央図書館◆入場無料※本談会は事前予約 参加費1,000円◆問合せ☎0467(67)8444 ブックカーニバル実行委員会

海上安全と豊漁を祈願する神事 葉山 森戸神社「潮神楽(しおかぐら)」

葉山町無形民俗文化財に指定されている「潮神楽」が、森戸神社で行われる。窯で煮た湯で神事を執り行う8座の「湯立神楽」を奉納し、神楽の最後には参拝者に飴などの菓子がまかれる。また、境内では「海市・山市」と呼ばれる市も開かれる。葉山でとれた新鮮な魚や野菜、特産物などが販売され、毎年大変にぎわう。

◆6月16日(金)11時～◆森戸神社◆問合せ☎046(875)9509 葉山町漁業協同組合

ジャンルを超えた革新的な演奏! 「なぎさジャズコレクション」

©Yosuke Komatsu(ODD JOB)

日本が世界に誇るトップ・ジャズ・ギタリスト渡辺香津美が、逗子文化プラザホールに初登場!渡辺はデビュー以来、最先端インストゥルメンタル・ミュージックを創造し世界中で活躍する。特別ゲストに若手ギタリスト村治奏一と逗子市出身の歌姫SHANTIの出演も。

◆6月10日(土)15時30分開場・16時開演◆逗子文化プラザ なぎさホール◆全席指定3,500円(未就学児入場不可)◆問合せ☎046(870)6622 逗子文化プラザホール

江の島と海とヨットを満喫! 「江の島ハーバーフェスティバル」

江の島クルージング・海上パトロール体験募集!フラダンスショーや模擬店、フリーマーケットなどのイベントも開催される。

◆6月17日(土)・18(日)◆湘南港◆江の島クルージング 1人1,000円、海上パトロール体験　無料、【事前申込】往復はがきに①希望体験名②希望日③応募者の氏名・住所・TEL・緊急連絡先④希望者全員の氏名・年齢を記入のうえ「〒251-0036 藤沢市江の島1-12-2 ㈱ 湘南なぎさパーク 江の島みなとまちづくり協議会事務局」へ郵送※6月5日(月)必着※応募者多数の場合は抽選◆集合場所 ヨットハウス2階◆問合せ☎0466(22)2128

第9回市民公開講座 「リウマチ治療の最前線」開催

関節リウマチは不治の病ではない。早期発見と適切な治療を行えば、明るい日常生活が取り戻せる。第1部は専門医による最新治療の講演。第2部はリウマチに関する会場からの質問に、5名の医師が真摯に答える。休憩時間には「フリフリグッパー体操」を皆で行う。

◆6月24日(土)14時開場・14時30分開演・17時終了◆藤沢商工会館ミナパーク6F多目的ホール◆参加費無料・申込み不要・200席◆問合せ☎0466(55)3725 片瀬整形外科(月火水金9時～18時、木土AMのみ)

北鎌倉落語会 三遊亭兼好の会 落語とアジサイで梅雨を楽しもう

梅雨の季節を鮮やかに彩るアジサイが見ごろの円覚寺。境内にある佛日庵に「落語界の革命児」という異名を持つ三遊亭兼好、新作落語を得意とする瀧川鯉八、講談界のホープ神田松之丞ら注目の若手噺家たちが集結。旬の落語と瑞々しいアジサイを北鎌倉で楽しもう。

◆6月25日(日)13時開場・13時30分開演◆円覚寺山内佛日庵◆前売・当日券3,500円(別途円覚寺の拝観料300円)◆予約0467(38)4192 ハムラまたはHPにて

北鎌倉お坊さんアカデミー　検索

湘南アイバンク チャリティー演奏会 「もっと光を☆もっと響きを」

第13回となる、湘南アイバンクによるチャリティーコンサート。コンサート収益の一部を角膜提供などの資金として寄付する。藤沢市出身ウィーン在住の秦野陽介さん(ヴァイオリン)と田代純子さん(ピアノ)による演奏のほか、北里大学医学部眼科准教授神谷和孝さんによる講演もある。

◆7月2日(日)セレモニー13時10分～、講演13時20分～、コンサート14時～◆藤沢市民会館　小ホール◆全席自由、前売り2,500円、当日2,800円◆問合せ・申込み☎0466(30)5891 湘南アイバンク事務局

「純烈」サマーディナーショー in 横浜 横浜ベイシェラトン ホテル&タワーズ

今人気急上昇中の「純烈」は、元戦隊ヒーロー出身の俳優中心メンバー5人で構成。ムード歌謡を唄って踊るという独自のパフォーマンスで観客を魅了する。洗練されたフレンチ料理とともに楽しいひと時を過ごしてみてはいかが。

◆7月23日(日)食事16時30分～ ショー18時～◆大宴会場「日輪」◆18,000円◆予約・問合せ☎045(411)1126(宴会予約)またはホームページWEB予約

横浜ベイシェラトン ホテル&タワーズ　検索

"世界に通じる人"を育むインターナショナルスクール
神奈川インターナショナルスクール 茅ヶ崎校 藤沢校

歌、クラフト、サイエンス、フォニックス、ライティングなどの授業は全て英語。海外のインターナショナルスクールと同じカリキュラムなので、帰国子女への対応も充実しています。学士号を持ち、指導経験豊富な指導陣で安心!

サマーコース
7月17日(月・祝)～8月25日(金)
●キンダークラス　9時～14時 22,000円(1ターム)
●小学部　14時15分～16時 15,000円(1ターム)
※お申込みは1ターム(月～金の5日間)から ※入会金は不要です
※ご都合に合わせて週3日から参加可能です

神奈川インターナショナルスクール　神奈川インターナショナルスクール　検索

7月17日(月・祝) 新規開校!
茅ヶ崎校　茅ヶ崎市十間坂1-1-29(茅ヶ崎駅北口から徒歩5分)
藤沢校　藤沢市南藤沢17-1(藤沢駅南口から徒歩5分)
TEL045(841)3928(本部)

6月ショッピング情報

ODAKYU 小田急 藤沢

営業時間
地階、1階、2階／10時～19時30分
3階～7階　／10時～19時
レストラン街／11時～22時

〔7階催物場〕
■世界の布と工芸展
■ヴィンテージ&西洋アクセサリーフェア
～6日(火)　※各最終日は17時閉場
■クラフト雑貨展
■昭和西川夏の大寝具市
7日(水)～13日(火)　※各最終日は17時閉場
■お得意様特別ご招待会
14日(水)・15日(木)
■婦人フォーマルウエアバーゲン
14日(水)～20日(火)
■お中元ギフトセンター
17日(土)～7月18日(火)　※最終日は16時閉場

小田急百貨店 藤沢店　☎0466(26)6111㈹

FILL 湘南モールフィル

年中無休
営業時間／10時～21時
1階グルメポート／22時まで
無料駐車場(2,100台)／23時まで
※一部営業時間の異なる店舗あり

〔2階イベント広場〕
■デザイン雨傘ワークショップ
3日(土)
〔2階コミュニティホール前〕
■ミニ四駆フリー走行会&体験会
4日(日)
〔2階イベント広場〕
■鉄道フェスタ「江ノ電Nゲージ展」
(主催)関東学院六浦中学校・高等学校 鉄道研究部
10日(土)～11日(日)
■工藤江里菜「湘南モールフィルハーモニー!Vol.4」
17日(土)
〔2階くまざわ書店前〕
■くまざわ書店「うんこ漢字ドリル体験会」
18日(日)

湘南モールフィル 藤沢市辻堂新町4-1-1
☎0466(31)6100㈹　http://www.shonan-fill.com

さいか屋 藤沢

営業時間
3階～7階／10時～19時
※地下1階～2階は10時～19時30分
成城石井・カルディコーヒーファームは22時まで
好日山荘・ニトリは21時まで
8階レストラン街／11時～22時(L.O.21時)

〔5階催物場〕
■みちのくの物産展
7日(水)～13日(火)　※最終日は15時閉場。
山形〈新杵屋〉の牛肉どまん中(1折)税込1,250円をはじめ、東北6県のうまいものが大集合。
イートインコーナーでは福島〈喜多方老麺まるや〉喜多方ラーメン(1人前)税込750円や宮城〈利久〉の牛たん定食(1人前)税込1,782円が出店いたします。
〔5階ギフトセンター〕
■さいか屋のお中元
7日(水)～7月25日(火)　※最終日は15時閉場
神奈川の味・銘菓をはじめ、選りすぐりのギフトを取り揃えました。
〔5階催物場〕
■大黄金展
15日(木)～19日(月)　※最終日は17時閉場
純金の仏像・仏具・神具・食器・額・置物など多数展示即売いたします。会期中、金・銀・プラチナ製品の買取り(査定無料)をいたします。

さいか屋 藤沢店 藤沢市藤沢555
☎0466(27)1111㈹

クラシックバレエ・ジャズダンス
○宝塚受験ほか各種クラスあります
○講師／江口多恵子(宝塚歌劇団出身)ほか
湘南バレエスタジオ
☎0467-39-1173(江口)　http://www.geocities.jp/shonan_ballet/
●藤沢スタジオ／藤沢駅南口小田急デパート左のファミリー通り直進歩8分 左側茶色タイルのビル、インペリア砥上 ☎0466-24-4857
●六会スタジオ／小田急六会日大前駅　東口歩10分　湘南スタジオB1

レディオ湘南 Pickup

RADIO SHONAN FM 83.1MHz FUJISAWA

CURIOUS A GO-GO
毎週金曜日　17時～18時

パーソナリティ 加藤ジュン

"CURIOUS(キュリアス)"=「好奇心の強い」好奇心をベースに、週末楽しみなイベントの情報を紹介したり、いろいろなことに挑戦をしていきます。また、時にはのんびりとしたシンプルライフもご提案。「CURIOUS A GO-GO」を聴いて、ワクワクした週末を過ごしましょう!
✉gogojun@radioshonan.co.jp
※今月の「湘南よみうりインフォメーションタイム」は6月27日(毎月第4火曜)8時50分～8時55分

◆問合せ☎0466(25)7000　レディオ湘南　検索

湘南絵手紙作品展　募集要項

テーマ　「好きなことば」
応募資格　どなたでも　　応募点数　1人3枚まで
応募締切　2018年1月15日(月)(当日消印有効)
規　格　はがき大(用紙・画材自由、手描き、切り絵、貼り絵、形式自由)
応募方法　はがき表面左下、作品ごとに〒・住所・氏名(ふりがな)・年齢・TELを記入して、下記まで郵送。学校、団体でのご応募は、ご担当者の方のご連絡先を必ずご記入ください。
発　表　「湘南よみうり」2018年2月号紙面、HPにて。心に響いた作品の中から今回のテーマ賞として「好きなことば賞」をはじめ、作品賞約10点を発表。作品発表の場としては、(株)湘南よみうり新聞社壁面ギャラリーで展示する予定。
賞　品　賞状と副賞&湘南よみうり新聞社特製記念品、協賛各社より賞品の提供を予定。
※応募作品の著作権は主催者に帰属します　※未発表の自作品に限ります
※応募作品の返却には応じかねます。カラーコピーなどをお取りの上、ご応募ください

応募先 問合せ
(株)湘南よみうり新聞社内「湘南絵手紙作品展」実行委員会
〒251-0052 藤沢市藤沢496 藤沢森井ビル1F　FAX.0466(50)5077
TEL.0466(50)5088　http://www.shonan-yomiuri.co.jp　湘南よみうり

読者プレゼント

締切…特記のない場合 6月25日

応募方法 ②番以外は下記要領でご記入の上、ハガキ・FAXで！
FAX 0466(50)5077

62 〒251-0052
藤沢市藤沢496
湘南よみうり新聞社
「湘南よみうり 6月1日号 プレゼント」係

①希望プレゼント名(番号)
②名前・年齢
③〒・住所
④TEL
⑤ご購読新聞名
⑥新聞販売店名
⑦一番興味があった記事
⑧ご感想・ご意見

湘南よみうり 個人情報取扱いについて
湘南よみうり新聞社では、読者の皆様からお預かりした個人情報について、「個人情報の保護に関する法律」に基づき、責任をもって管理いたします。当社への個人情報は、当選品の発送、案内状の送付等の目的にのみ使用いたします。ご本人の承諾のない限り、第三者に提供することはありません。

※応募者多数の場合は抽選となります。※当選発表は商品の発送をもってかえさせていただきます。
※ご意見・ご感想の中から「たっち」に掲載させていただく場合があります。
※2017年6月より、郵便ハガキの料金が52円から62円になります。ご確認の上、ご応募ください

1 「アンダルシアの風～音楽と舞～」フラメンコ・チャリティコンサート ご招待券（10組20名様）

フラメンコの世界にようこそ!激しく床を踏み鳴らしリズムを刻む靴音と繊細な手の動きが魅力の踊り、鋭い音色のギター、訴えかける歌声。一瞬で情熱の世界に魅了されるはず。収益は東日本大震災復興支援に活用。

7月1日(土)13時30分開場、14時開演
神奈川区民文化センター かなっくホール
全席自由 前売り2,500円、当日3,000円
問合せ☎070(6632)8367 ヒラルディージョ事務局

2 吉 幾三 45周年記念コンサート ご招待券（10組20名様・昼夜各5組）

6月23日(金)
〈昼の部〉14時30分開演 〈夜の部〉18時開演
よこすか芸術劇場

応募先 ハガキに〒・住所・氏名・年齢・電話番号・希望の時間帯を明記の上、
〒102-0082 東京都千代田区一番町6-1 ロイアル一番町A-201
㈱ベルワールドミュージック「吉幾三 湘南よみうり係」まで
応募締切 6月9日(金)必着 複数応募は無効
問合せ☎03(3222)7982
※当選の発表は発送をもってかえさせていただきます
締 6月9日(金)

3 映画鑑賞券（希望館名明記）

- ■ イオンシネマ茅ヶ崎(5組10名様)(横浜など全国のイオンシネマで使用可)
- ■ 横須賀HUMAXシネマズ(5名様)(平日限定鑑賞券)
- ■ 横浜ブルク13＆カフェ“OASE”のコーヒー無料券(5組10名様)

※映画館名の指定がない場合は無効となります
※それぞれの映画館で使用できる条件が異なります

4 日タイ修好130周年記念特別展「タイ～仏の国の輝き～」ご招待券（5組10名様）

金象 アユタヤー時代 15世紀初
チャオサームプラヤー国立博物館

日本初公開を含む約140件の仏教美術の名品を通じ、仏教がタイの文化形成に果たした役割をひもとく。また、日タイの交流史を示す作品も紹介。タイを深く知る絶好の機会。

7月4日(火)～8月27日(日)9時30分～17時
(入館は30分前まで) 金・土は21時まで
http://www.nikkei-events.jp/art/thailand/(展覧会情報サイト)
東京国立博物館 平成館 一般1,600円ほか※中学生以下無料
問合せ☎03(5777)8600 ハローダイヤル タイ特別展 検索

5 「納得のいく治療を受けるために知っておきたいインプラント」医学博士 水木信之（5名様）

「インプラントQ&A」でおなじみ、ミズキデンタルオフィス理事長でもある水木先生の最新刊。インプラントの基礎から最新技術までを解説、様々なケーススタディも紹介。インプラントを検討する人に読んでもらいたい一冊だ(NHK出版 1,512円)。

インプラント無料講演会 6月24日(土)、7月22日(土)各日15時より
横浜市西区岡野1-12-17 ニッセイビル4F
申込・問合せ☎045(410)4875 ミズキデンタル 検索

㈱湘南よみうり新聞社
ソーシャル・コミュニティ・スペース
SOCOS（ソコス）
イベントスケジュール
SOCOS 検索

申込み方法 SOCOS(ソコス)事務局
TEL 0466(50)5088(受付:平日9時～18時)
メール socos.yoyaku@gmail.com
❶講座名(日程・時間)❷お名前❸電話番号❹参加人数

SOCOS会場:藤沢駅北口徒歩3分(藤沢市藤沢496藤沢森井ビル1F)

SOCOSとSOY LINKがコラボ！ 個人会員なら500円割引！

1 芹川明義湘南写真塾 Vol.97・98
透明な雨の重さに揺れる紫陽花やイワガラミ 望遠によるクローズアップ法を学び、6月の北鎌倉を鮮やかに写す

雨の日の撮影は嫌われますが、雨だからこそ写すことのできる鮮やかな風景や自然があります。北鎌倉・東慶寺にて公開されるイワガラミやイワタバコ、最も鎌倉らしい花、紫陽花などを撮影します。今回のテーマは接写力のアップ。マクロレンズを使わずに、望遠レンズによるクローズアップ法を習得。独特な接写表現を体得しましょう。背景を上手に扱い、美しい花の表現力を身につけるチャンスです。

日 程 ①講評会／6月8日(木)10時 湘南よみうり新聞社(紙焼き写真、2Lで5枚ほど持参)
②撮影会／6月22日(木)10時 JR北鎌倉駅道路側改札集合
参加費 各回3,000円 **定 員** 各回10名
講 師 芹川 明義氏(公益社団法人 日本広告写真家協会会員)

2 心と体に優しい気功健康体操vol.24
脾臓に影響が出やすくなる季節 気功で体の中から整えよう

この季節は身体が重く感じたり、むくみやすくなったりします。また脾臓に影響が出やすくなり、食欲不振や消化不良などを起こすことも。気功は気の流れを良くし、余分な水分を排出します。気功でジメメジメした季節を乗り越えよう。

日 程 6月8日(木)12時30分～14時30分
場 所 藤沢商工会館ミナパーク 501号室
参加費 3,000円 **定 員** 10名
講 師 荒川 みや子氏
(中国国家医学気功北載河教育基地内養功指導員、楊名時太極拳師範、気功教室主宰)

3 小田原まち歩きツアーvol.39
小田原城の天守閣見学と『あじさいと花菖蒲まつり』観賞 海鮮「魚圀」総料理長の特別料理の昼食を堪能する、小田原満喫ツアー

昨年5月にリニューアルオープンし、新たな観光名所に生まれ変わった小田原城の見学と、東堀にある花菖蒲園を見学。6,000株の見事な花菖蒲と、2,100株のあじさいを観賞。他に小田原の名店や邸園を巡りながら、昼は清閑亭で海鮮「魚圀」総料理長の特別料理を堪能します。

日 程 6月19日(月)10時
(解散:小田原城二の丸観光案内所 15時30分頃)
集合場所 JR小田原駅改札出たところ 小田原提灯の下
参加費 5,000円(小田原城入館料、ガイド代、ランチ代含む)
※前・当日のキャンセルは、全額キャンセル料を承ります
定 員 40名
案 内 NPO法人小田原まちづくり応援団

4 湘南絵手紙教室vol.51
あなたの願いは何ですか? 七夕をテーマに絵手紙を描こう

7月7日の七夕を前に、願いを込めて短冊やはがきに笹の葉や七夕飾りを描きましょう。即描も学び、スケッチの練習もします。初心者でも大丈夫。初めてセットで体験できます。

日 程 6月20日(火)10時～12時
参加費 1,500円 **定 員** 20名
持ち物 絵手紙の道具、七夕のモチーフとなるものや、旬の野菜や花など。初めてセットの貸し出しも(200円)。
講 師 金子 啓子氏(日本絵手紙協会公認講師)

5 ノルディックウォーキングvol.50
紫陽花の鎌倉の裏道を 江の島目指して健康的に歩こう

紫陽花を求めて混雑する道を避け、鎌倉の裏道をのんびりウォーク。途中、カフェで休憩しながら江の島まで歩きます。ポールを持って歩くから、腰や膝への負担も少なく中高年にぜひおススメ。今回ランチはなし。

日 程 6月23日(金)10時～12時ごろ
集合場所 JR鎌倉駅西口改札出たところ、時計台のあたり
参加費 1,300円(レンタルポール代、保険代、ポール持参は800円)
交通費
持ち物 歩きやすい服装と靴 **定 員** 20名
講 師 関水 俊明氏(日本ノルディックウォーキング協会公認講師)

6 御朱印帳ワークショップ&神社ツアーvol.6
寒川の魅力発見のツアー開催!

ご朱印帳を手作りし、寒川神社と一之宮八幡大神の貴重な宮彫り等を訪ねます。専門家と地元ガイドの解説で寺社の魅力再発見ツアー。寒川特産品・豚むす弁当付き(飲み物込み)。

日 程 6月27日(火)10時～14時30分
JR相模線寒川駅改札出たところ集合
参加費 4,200円 **持ち物** はさみ、液状のり
定 員 10名(最少催行人員5名)
主催・講師 上田 康史氏(宮彫り研究家)

申込み ☎0467(75)9051寒川町観光協会
E-mail:info@samukawa-kankou.jp
受付時間:9時30分～18時(水曜休)

7 湘南サイクリングライフVol.28
正しいフォームや“走り”を学ぼう ランチやサイクリングのお話も

自転車を買ったけれどまだ本格的な走りに不安がある、湘南の安全なサイクリングコースを知りたい、という方いませんか。経験豊富なコーディネーターがご案内します。初心者向け。

※参加はロードバイク、クロスバイク、ミニベロで。個々に自転車保険や他の保険にて自己対応をお願いいたします。

日 程 7月7日(金)9時～14時30分
集合場所 湘南よみうり新聞社(藤沢市藤沢496藤沢森井ビル1F)
参加費 3,000円(ツアー代、イベント保険代込) ※昼食実費
講 師 菅井 豊氏(湘南ペダルの会代表)

8 おちゃっぴ粘土教室vol.55
“楽しい”があふれるおちゃっぴ粘土 子どもだけでなく、大人もはまる可愛さにワクワクしてね！

◀午前の部
「電池で走る 粘土でパンダ電車！」

午後の部▲
「粘土で夏の金魚キラキラ」

0から作り上げていく粘土作品は難しいと思われがちですが、お話し上手で楽しいおちゃっぴさんが、その作る工程を丁寧に教えてくれます。そして実際に作品として仕上げた時は、子どもも大人もはじける笑顔になれる。そんなおちゃっぴさんの粘土キャラクター作りは、想像力や発想力を育てます。子どもだけでなく、ぜひ親子で一度体験してみてくださいね!

日 程 7月15日(土)
①10時30分～12時30分 「電池で走る 粘土でパンダ電車!」 対象／3歳～大人まで
②13時30分～16時30分 「粘土で夏の金魚キラキラ」 対象／中学生以上
参加費 ①1,500円 ②3,000円(各回材料費込) **定 員** 各回20名
講 師 おちゃっぴ氏(粘土キャラクターデザイナー)

SOY LINK

認知症の人になっても安心して暮らせるまちを目指して 7月より「見守りネットワーク」、明治で始動

「第1回見守りチャレンジ」
日程:6月4日(日)11時～13時
場所:メルシャン藤沢工場・周辺

SOY LINKでは、この4月より、メルシャン藤沢工場とラポールグループと連携し、藤沢市明治地域で互助型認知症セーフティネット「見守りネットワーク」(右図参照)の構築に、藤沢市と共に取り組んでいます。

この仕組みは、地域の住民が「認知症サポーター養成講座」を受講して認知症への理解を深め、定期的に開催される「行方不明者捜索模擬訓練(見守りチャレンジ)」に参加し、主に認知症の方の行方不明が発生した場合に、地域の住民が協力して迅速な保護に取り組むコミュニティ基盤を指します。

●メルシャン藤沢工場の活動
「見守りサポーター」の育成拡大とコミュニティづくり
●ラポールグループの活動
「見守りセンター」機能の整備と捜索事務局

7月からの稼働に向け、第1回目の行方不明者捜索模擬訓練「見守りチャレンジ」を共同開催します。若干名ですが、見学参加を受け付けています。

互助型認知症セーフティネットについては、SOY LINK Facebookをご覧ください。

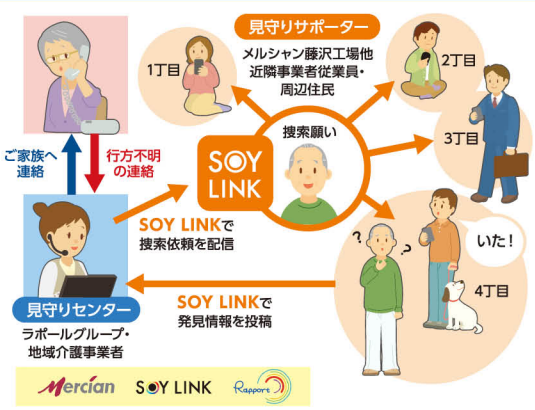

お問合せ
見守りチャレンジ・見守りサポーター参加について：メルシャン藤沢工場総務部 ☎0466(35)1093 小倉
行方不明捜索依頼について：ラポールグループ ☎090(8495)9574 小池・三枝

見守りサポーターに参加しませんか？

「見守りサポーター」とは、行方不明者の捜索依頼情報を受けて、可能なときに、可能な範囲で、一緒に捜索協力いただくサポーターです。

●見守りサポーター登録方法
①メルシャン株式会社藤沢工場等で開催の「認知症サポーター養成講座」を受講
↓
②SOY LINK会員登録し、「明治見守りセーフティネット」に参加申請

※「認知症サポーター養成講座」の開催情報は、SOY LINKおよびSOY LINK Facebookにてご確認ください。

SOY LINK 会員登録
スマートフォンでSOY LINKアプリをダウンロードし、新規会員登録からお申込みください。
SOY LINK藤沢実証取組委員会 www.soylink.jp

SOY LINK に参加できる方
【個人会員】◎藤沢市と周辺エリアにお住まいの方 ◎18歳以上の方 ◎スマートフォン利用者
【まちのお店】◎藤沢市と周辺エリアのお店
※専用のファンページを活用することができます。

お問合せ	SOY LINKサポートセンター info@soylink.jp
まちのお店に関するお問合せ	SOY LINKまちのお店窓口 ☎0466(50)5081 co-info@soylink.jp

はがき

―5月1日号 読者の声―

※湘南よみうり新聞社では、皆様からいただいたお便りすべてに目を通し、紙面作りに生かしております。
※掲載された方には、特製クリアファイルをプレゼント！

●星野知子さんのインタビューを読み、自分の生き方の参考になりました。これからも勉強し、幅の広い人間になりたいと思います。
寒川町 R・Oさん 73歳

●「パパは認知症」を読み、1年前に亡くなった父もお気に入りのグレーのスエットばかり着ていたことを思い出しました。新しい物を買っても袖を通さず、整理していた時にタグの付いた服を見て涙がこみ上げてきました。
横須賀市 M・Kさん 59歳

●「鎌倉もののふ隊」の記事。以前、何かのお祭りでお見掛けしたことがあり、暑い中鎧を着て武士のような立ち振る舞いと口調でかき氷を食べていた姿が印象的でした（笑）。記事を読んで正体がわかり、当時を思い出しつつ楽しく拝見しました。
藤沢市 R・Oさん 45歳

●「湘南インフォメーション」がよかったです。最近イベント好きになってしまい、主人とあちこち出掛けています。そういう意味では、すべての記事が興味深かったです。パン屋さんも行きたいし、お寺にも行きたいし、音楽も聴きに行きたいし…未知の世界が多すぎる～。
逗子市 K・Tさん 48歳

●「バラを見に行こうin神奈川」を読み、バラを楽しめる場所が私の住んでいるところから気軽に行けるなんてすごく嬉しくなりました。まずは鎌倉文学館へ行ってこようと思っています。
葉山町 K・Tさん 60歳

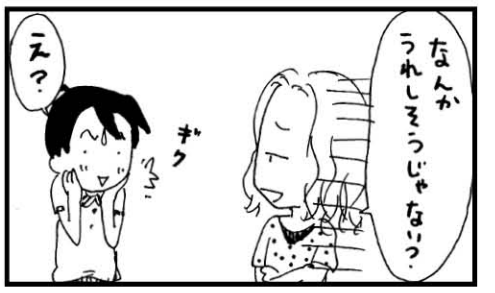

6月の映画情報

上映時間は各映画館へお問合せいただくか、ホームページでご確認ください。

上映作品・期間等変更になる場合があります。お確かめの上おでかけください。

横須賀HUMAXシネマズ

●22年目の告白－私が殺人犯です－	●ローガン【R15+】（字幕）
●昼顔	●スカプロ
●こどもつかい	●花戦さ
●キング・アーサー（字幕）	●追憶
●ハクソー・リッジ【PG12】	●メッセージ
●イイネ！イイネ！イイネ！	●たたら侍
●兄に愛されすぎて困ってます	●ビーチガール
●家族はつらいよ2	●帝一の國
●ちょっと今から仕事やめてくる	
●美女と野獣（字幕・吹替）	
●無限の住人【PG12】	
●ワイルド・スピード ICE BREAK（字幕）	
●名探偵コナン から紅の恋歌	
●ガーディアンズ・オブ・ギャラクシー：リミックス（字幕）	

● 毎月1日映画ファン感謝デー 全ての方 1、100円
※3D作品は除く
● 水曜レディースデー 1、100円

番組案内専用ダイヤル ☎046(820)0200

イオンシネマ茅ヶ崎

映画日記 Vol.195
『ラ・ラ・ランド』

6月17日(土)～30日(金)
2週間限定上映

Photo credit: EW0001: Sebastian (Ryan Gosling) and Mia (Emma Stone) in LA LA LAND. Photo courtesy of Lionsgate. ©2016 Summit Entertainment, LLC. All Rights Reserved.

本年度アカデミー賞®最多6部門とゴールデン・グローブ賞 歴代最多7部門受賞の圧倒的音楽×ダンスで贈る極上のエンターテイメント!

●LOGAN ローガン【R15】（字・吹） 6/1～	●花戦さ 6/3～
●パトリオット・デイ【PG12】 6/9～	●追憶 6/17～7/7
●昼顔 6/10～	●光
●22年目の告白 ―私が殺人犯です― 6/10～	●ビーチガール
●キング・アーサー（字幕） 6/17～	
●LION ／ライオン ～ 25年目のただいま～ 6/24～7/7	
●ハクソー・リッジ【PG12】 6/24～	
●ラ・ラ・ランド 6/17～30	
●家族はつらいよ2	
●中島みゆきConcert「一会（いちえ）」2500円均一 6/24～30	

● 毎月1日は皆様 1、100円
● 毎週月曜日は皆様 1、100円
● 毎日55歳以上の皆様 1、100円
● 夫婦50割引（どちらか50歳以上で） 2、200円
● 平日朝10時台までの上映 1、300円
● 高校生 1、000円（要学生証）
● 毎日20時以降の上映 1、300円
※3D作品は+300円（3Dメガネ代別途）

ツイッター @ac_chigasaki

テレホンサービス ☎0467(57)1000

横浜ブルク13

映画日記 Vol.24
『美しい星』
絶賛上映中

【スタッフ】
原作: 三島由紀夫
監督・脚本: 吉田大八
【キャスト】
リリー・フランキー、亀梨和也、橋本愛、中嶋朋子

©2017「美しい星」製作委員会

三島由紀夫が1962年に発表した核時代の人類滅亡の不安を捉えた小説を、『桐島、部活やめるってよ』の吉田大八監督が大胆に翻案して映画化。

●ちょっと今から仕事やめてくる	●結婚 6/24～
●LOGAN ローガン（IMAX字幕）	●美しい星
●ゴールド 金塊の行方（字幕）	●家族はつらいよ2
●20センチュリー・ウーマン【PG12】（字幕）	●光
●シネマ歌舞伎 東海道中膝栗毛	●花戦さ
●ゲキ×シネ 乱鶯	
●【MET】R・シュトラウス≪ばらの騎士≫ 6/10～16	
●22年目の告白 私が殺人犯です 6/10～	
●ある決闘 セントヘレナの掟【PG12】（字幕） 6/10～	
●昼顔 6/10～	
●キング・アーサー（字幕） 6/17～	
●こどもつかい 6/17～	
●TAP THE LAST SHOW 6/17～	
●おとなの恋の測り方（字幕） 6/17～	
●宇宙戦艦ヤマト2202 愛の戦士たち 第二章「発進篇」 6/24～7/7	
●いつまた、君と 何日君再来 6/24～	
●ジーサンズ はじめての強盗【PG12】（字幕） 6/24～	

IMAX 横浜ブルク 検索 桜木町駅前
テレホンサービス ☎045(222)6222

チケット販売中！

ヨコハマよみうりプレイガイド

電話受付 10時～18時 ※土日祝を除く

☎045(201)9748
※発券手数料として100円（1枚）申し受けます

［振込先 口座］
横浜銀行 関内支店 （普）6036980
㈱湘南よみうり新聞社

お申込み後、湘南よみうり新聞社窓口（藤沢市藤沢496 藤沢森井ビル1階）でチケット引取りを。郵送希望の方は、手数料510円を加算し、代金をお振り込みください（振込手数料は各自負担）。振込みの際、お名前の前に公演番号を入力ください。キャンセル不可。

劇団四季ミュージカル 『アンデルセン』

公演番号07151
7月15日（土） 13時開演 相模女子大学グリーンホール 大ホール
公演番号09081
9月8日（金） 18時30分開演 よこすか芸術劇場
公演番号09091
9月9日（土） 13時開演 よこすか芸術劇場

愛することで、人生は特別な物語になる。
あなたの街で紡がれる、世界が愛する「アンデルセン」の物語。

◆各日S席大人:8,640円（税込）、学生・子ども:6,480円（税込）
※公演当日3歳以上有料（ひざ上観劇不可）。3歳未満の着席鑑賞は有料

ハワイアン コンサート
カニカピラ・古賀まみ奈オンステージ

公演番号07161
7月16日（日） 14時開演
鶴見区民文化センター・サルビアホール 4階

【演奏】ハワイアンバンド・カニカピラ
【歌・フラ】古賀まみ奈
【司会者】綱島美和子

【主な演奏曲目】
カレオ ハノ、ホワイトジンジャー ブロッサムズ、アイム ゴーイング トゥ マウイ トゥモロウ

◆一般前売券2,500円（税込）、当日券バルコニー席1,500円（税込）

谷村新司
45th CONCERT TOUR 2017 STANDARD

公演番号09031
9月3日（日） 16時30分開演
厚木市文化会館

45周年イヤーのスペシャルコンサート！

谷村新司 45th CONCERT TOUR 2017 STANDARD 45

※お一人様4枚まで
◆全席指定8,640円（税込）
※未就学児の入場はご遠慮ください

ゆかり・ミエ・まり 3人娘メモリアルコンサート
～ファイナル・スパーク 2017～

公演番号10071
10月7日（土） 14時30分開演
相模女子大学グリーンホール 大ホール

「小指の想い出」「可愛いベイビー」「逢いたくて逢いたくて」等昭和のアイドル3人娘が熱いアンコールにお応えして、最後のコンサートツアーが決定！！懐かしいあの頃に会いに来ませんか！？

受付開始:6月16日（金）10時～
◆全席指定6,000円（税込） ※未就学児の入場はご遠慮ください

美輪明宏 ロマンティック音楽会～生きる～

公演番号07082
7月8日（土） 18時開演
よこすか芸術劇場

「ヨイトマケの唄」をはじめとする心に響く名曲の数々と、波乱万丈の人生を送ってきた美輪明宏が語る言葉。愛と美のカリスマ"美輪明宏"をぜひ劇場でご堪能ください。

◆全席指定S席7,200円（税込）
※未就学児の入場はご遠慮ください

岩崎宏美 コンサートツアー
Hello! Hello!

公演番号09301
9月30日（土） 17時30分開演
相模女子大学グリーンホール 大ホール

バンドと弦カルテットによるエレガントなステージ。ヒット曲から最新曲まで、いつまでも変わらない岩崎宏美の「歌」の魅力をお楽しみください。
「聖母たちのララバイ」「思秋期」「ロマンス」「絆」etc…

受付開始:6月19日（月）10時～
◆全席指定6,000円（税込） ※未就学児の入場はご遠慮ください

来日55周年 ベンチャーズ ジャパン・ツアー2017

公演番号07301
7月30日（日） 14時30分開演
よこすか芸術劇場

グラミー賞を獲得し（2006年）、ロックの殿堂入りを果たした（2008年）。世界一のエレキ・インスト・ロック・バンド、ベンチャーズがこの夏来日55周年通算71回目の日本ツアーを行う！

◆S席6,000円（税込）、A席5,000円（税込）
※未就学児の入場はご遠慮ください

真夏の沖縄・奄美 音楽フェスティバル in 藤沢

公演番号07302
7月30日（日） 17時開演
藤沢市民会館 大ホール

沖縄と奄美を代表する「古謝美佐子」と「元ちとせ」、初代ネーネーズメンバーが中心の「うないぐみ」、"やなわらばー"の「石垣優」、沖縄民謡のトップスター「前川守賢」、エイサーの「琉神」と、超豪華なメンバーが真夏の藤沢に大集結！

◆S席6,000円（税込）
※未就学児膝上1名まで無料
但し座席を必要とされる場合は有料

2017 ANRI LIVE

公演番号08261
8月26日（土） 18時開演
相模女子大学グリーンホール 大ホール

78年に「オリビアを聴きながら」でデビュー。「CAT'S EYE」、「悲しみがとまらない」、「思いきりアメリカン」等のヒット曲で日本全国にその名をとどろかせた杏里。伸びやかな歌声をぜひ会場でお楽しみください！

◆全席指定6,200円（税込）
※未就学児の入場はご遠慮ください

東儀秀樹×古澤巌×coba 全国ツアー2017
TFC55 LEVELⅣ

公演番号09161
9月16日（土） 16時30分開演
相模女子大学グリーンホール

公演番号10281
10月28日（土） 17時開演
よこすか芸術劇場

古澤巌（ヴァイオリニスト） 東儀秀樹（雅楽師） coba（アコーディオニスト）

◆各日S席7,000円（税込）、A席6,500円（税込） ※未就学児の入場はご遠慮ください

ザ・グレン・ミラー オーケストラ ジャパンツアー 2017

公演番号11231
11月23日（木・祝） 13時30分開演
相模女子大学グリーンホール

公演番号11241
11月24日（金） 13時30分開演
鎌倉芸術館 大ホール

グレン・ミラーオーケストラ2017年、待望の来日公演決定！
「真珠の首飾り」「イン・ザ・ムード」「ムーンライト・セレナーデ」「茶色の小瓶」「チャタヌーガ・チュー・チュー」…他
不滅のベスト・サウンドをお楽しみください!!

◆各日S席6,000円（税込）、A席5,000円（税込） ※未就学児の入場はご遠慮ください

パパは認知症 vol.45

ジャクリーン若林

『父の新しい眼鏡』

父の眼鏡が壊れたと施設から連絡が入った。私自身、眼鏡がなくては生きていけないほど強い近視と乱視なので、早く修理してあげないと困るだろうと焦ってしまう。しかし、眼鏡を購入した店に修理を依頼するとなると、片道1時間強の施設と店舗間の道のりを何度か往復しなければならず非常に面倒くさい。どうしたものかと思ったが、本人はさほど困っていない様子だということで、数週間後の歯科通院まで待ってもらうことにした。

訪問時、確かに本人に困った様子はない。いきなり視力が回復したわけでもなさそうなので、きっと自分が見るものにそれほど執着がないのだろう。眼鏡を見るとフレームがぽっきり折れている。ネジが緩んで部品が外れた程度の破損かと考えていたが、今後の耐久性を考えると新調した方がよさそうだ。

施設近くのチェーンの眼鏡店へ父と寄ってみる。認知症といえども、父は「どちらが見える・見えにくい」といった視力検査のやりとりはできたので問題なく眼鏡を新調できた。大きな声でゆっくりしたトーンで話してもらったり、父の顔に合うフレームを選んでもらったり、丁寧に対応してもらって父も私も満足して帰途についた。

1週間後、完成した眼鏡を受け取るために父を迎えに行くと、案の定、眼鏡を作りに行ったことを覚えていない。段取りで悩んだ私の苦労はなんだったのだと落ち込むが、それももう慣れた。新しい眼鏡をかけて施設に戻った父はスタッフから「似合いますねー!」などと声をかけられてご満悦である。忘れていたくせにね。

龍の寺社を訪ねて～宮彫りの魅力 vol.6

一之宮八幡大神（寒川町）

文：神奈川県探龍倶楽部 代表 上田 康史

江戸時代に花開いた宮彫り―宮大工の彫師の繊細な技術やアート性を文化財・芸術作品として周知・保護する活動を行っている。

寒川町一之宮の鎮守「一之宮八幡大神」の宮彫りを紹介します。元禄10(1697)年の創建と伝わっていますが、平安時代の辞書「和名妙」に「左牟河波伊知乃三夜牟良」と記載されていることから古くより奉祀されていたと推定されます。ご祭神は誉田別命以下八柱の神様です。本殿向拝には素晴らしい龍の彫り物があります。これをはじめとする繊細な彫り物は神奈川の名工「伊藤高芳」の銘が残る宮彫りです。伊藤は東京後藤家（後藤流）で7年間修業後、地元湯河原に戻り、湯河原ほか茅ヶ崎、熱海、富士宮などに作品が残っていますが、寒川町に作品があるのは珍しいことです。

本殿向拝の龍の彫り物

この一之宮八幡にはほかに、町内所有の飾り屋台（山車）があり、それにも見事な彫り物が施されています。毎年例大祭の宵宮（8月第1土曜）に、宿・東町、西町、北町の飾り屋台3基が一堂に会します。この屋台は、江戸城の修復などでも活躍した5世代200年余に渡って続く愛甲郡の半原宮大工「矢内匠家」の作と思われます。矢内匠家は宮大工匠の「立川流」から「矢内流」を継承したことが知られています。

一の鳥居

ひっそりと佇む一之宮八幡大神

後藤流・伊藤高芳作の神社の彫り物と、矢内流の飾り屋台の彫り物という、2流派の宮彫りの組み合わせが、また興味を抱かせます。

※向拝…
社殿や仏堂で、正面の階段上に張り出したひさしの部分。参拝者の礼拝する所

著者が拝領した御朱印

一之宮八幡大神
高座郡寒川町一之宮1−21−10
（JR相模線寒川駅より徒歩約10分）

ジメジメする梅雨こそメンテナンスを！ 2週間無料貸し出しキャンペーンも実施中

水滴や汗の影響で補聴器の故障が多いとされる梅雨。メンテナンスをして補聴器を長持ちさせましょう。当店では無料点検を行っています。また、長年メーカーに勤務した補聴器のプロがあなたの"聴こえ"をサポート。丁寧なカウンセリングと各種設備で、豊富な品揃えの中から一人ひとりに合った補聴器を選びます。修理・出張サービスも人気。

さらに今なら最新機器を試せる**「2週間無料貸し出しキャンペーン」を6月30日（金）まで**実施中！話題の新商品、フォナック社の充電式補聴器「オーデオB-R」なども使い心地を試せます。充電式だから面倒な電池の出し入れが不要です。試用後、購入する場合は割引きがあります。

さらに電池1年分（充電式は除く）・電池チェッカー・乾燥ケースもプレゼント！家族や友人との会話を楽しみ、充実した生活を送りませんか？

障害者総合支援法の補聴器取扱い有
日本補聴器販売店協会会員

補聴器用ボタン電池1パック（6粒入り）店頭お渡し特価 250円（税込）

おすすめ書籍プレゼント！ 初めて補聴器ご購入の方に医師が書いた難聴予防の本を進呈

日本補聴器販売店協会加盟の専門店
茅ヶ崎補聴器センター ㈲テクノヒアリング
☎0467(84)4833 10時～17時（土曜は15時まで）
日曜・祝日休　茅ヶ崎市東海岸北1-5-2　修理・出張も承ります

毎年たくさんのカレー好きが集まる！「よこすかカレーフェスティバル2017」

毎年恒例のカレーフェスティバルが、今年は6月3日（土）・4日（日）に三笠公園で開催される。カレーの街としてすっかりおなじみになった横須賀で、全国の「ご当地カレー」や、お好みで「よこすか海軍カレー」「横須賀海上自衛隊カレー」が選べるカレーバイキング、さらに各種オリジナルカレー、カレーパン、お惣菜からお菓子まで、いろいろなカレーを味わえる。

また野外ステージでは、演奏会やダンス、パフォーマンスのほか、来場者が参加できる○×クイズ大会なども行われ、イベントを盛り上げる。お気に入りのカレーを食べながら、ステージイベントを楽しもう。

◆6月3日（土）・4日（日）9時～16時　※荒天中止◆三笠公園◆問合せ☎046（822）8301 スカナビi（横須賀観光インフォメーション）

Café 夏号

次号 6月24日（土）発行

お得な情報満載♪

ジュエリーリフォーム・リペア・買取りフェア 6月1日(木)⇒13日(火)

会場：さいか屋藤沢店1階 ジュエリーリフォーム・買取りコーナー　お問合せ：TEL.0466-21-3575〈直通〉

※写真はイメージです。

期間中、リフォーム加工費を 10%OFF にて承ります。
※新作など一部対象外商品がございます。

※デザイン・材質によっては、修理・加工をお受けできない場合がございます。

ジュエリーの各種修理承ります。
- ネックレスの切れ直し（1ヵ所） 税込 2,160円から
- リングサイズ直し（石なし） 税込 2,700円から
- 中石の留め直し 税込 3,780円から

金・プラチナ製品 現金買取りいたします。

当日の相場をもとに計算した査定額で買取りいたします。

期間中 査定額 5%UP
※コイン・インゴット・ダイヤモンドは除く

査定対象の一例
◆金・プラチナ製品 ◆コイン ◆インゴット
◆ダイヤモンド ◆片方なくしたイヤリング
◆切れたネックレス ◆その他ジュエリー

許可証番号 神奈川県公安委員会 第452700006013号

※ご本人様とわかるもの（運転免許証や健康保険証）をご用意ください。
※お品物によってお預かりでの査定となる場合や、買取りができない場合もございます。

読者限定2大特典
有効期間：6月1日（木）⇒13日（火）

特典1
本広告をご提示で 修理500円割引
税込3,240円以上の修理にご利用いただけます。

特典2
ご来店時に本広告をご提示で、吸水マルチカバーをプレゼントいたします。
先着50名様
内側タオル素材で濡れた傘やペットボトルをそのまま入れられます。

※他の割引券やご優待などとの併用はできません。※期間中お一人様1回有効。

さいか屋 藤沢
〒251-8558 藤沢市藤沢555
TEL.0466-27-1111